

Cod	Denumire indicator	Prevederi anuale buget 2016		Prevederi trimestriale buget 2016				Estimari 2017	Estimari 2018	Estimari 2019
		TOTAL	din care credite bugetare destinate stingerii platilor restante	Trim I	Trim II	Trim III	Trim IV			
A	B	1=3+4+5+6	2	3	4	5	6	7	8	9
000102	TOTAL VENITURI-BUGET LOCAL	68.151,57		34.807,41	17.018,53	9.988,73	6.336,90	185.017,40	169.636,40	141.898,40
000202	I. VENITURI CURENTE	65.053,78		32.969,31	16.316,90	9.734,69	6.032,88	65.239,40	68.078,40	70.246,40
000302	A. VENITURI FISCALE	60.480,50		30.205,63	14.999,30	9.282,29	5.993,28	60.600,40	63.334,40	65.398,40
000402	A1. IMPOZIT PE VENIT, PROFIT SI CASTIGURI DIN CAPITAL	22.861,00		17.390,11	3.947,18	1.369,27	154,44	19.389,40	20.644,40	21.160,40
030002	A1.2 Impozit pe venit, profit si castiguri din capital de la persoane fizice	22.811,00		17.360,11	3.937,18	1.364,27	149,44	19.338,40	20.592,40	21.107,40
0302	IMPOZIT PE VENIT	289,00		173,40	57,80	28,90	28,90	296,00	303,00	310,00
030218	Impozitul pe veniturile din transferul proprietatilor imobiliare din patrimoniul personal	289,00		173,40	57,80	28,90	28,90	296,00	303,00	310,00
0402	COTE SI SUME DEFALCATE DIN VENIT	22.522,00		17.186,71	3.879,38	1.335,37	120,54	19.042,40	20.289,40	20.797,40
040201	Cote defalcate din impozitul pe venit	21.888,00		16.806,31	3.689,18	1.271,97	120,54	18.390,40	19.616,40	20.104,40
040204	Sume alocate din cotele defalcate din impozitul pe venit pentru echilibrarea bugetelor locale	634,00		380,40	190,20	63,40		652,00	673,00	693,00
050002	A1.3 Alte impozite pe venit, profit si castiguri din capital	50,00		30,00	10,00	5,00	5,00	51,00	52,00	53,00
0502	ALTE IMPOZITE PE VENIT, PROFIT SI CASTIGURI DIN CAPITAL	50,00		30,00	10,00	5,00	5,00	51,00	52,00	53,00
050250	Alte impozite pe venit, profit si castiguri din capital	50,00		30,00	10,00	5,00	5,00	51,00	52,00	53,00
070002	A3 Impozite si taxe pe proprietate	5.889,00		3.533,40	1.622,70	588,90	144,00	6.037,00	6.176,00	6.311,00
0702	IMPOZITE SI TAXE PE PROPRIETATE	5.889,00		3.533,40	1.622,70	588,90	144,00	6.037,00	6.176,00	6.311,00
070201	Impozit si taxa pe cladiri	4.673,00		2.803,80	1.292,60	467,30	109,30	4.790,00	4.900,00	5.007,00
070202	Impozit si taxa pe teren	897,00		538,20	234,40	89,70	34,70	920,00	941,00	962,00
070203	Taxe judiciare de timbru si alte taxe de timbru	319,00		191,40	95,70	31,90		327,00	335,00	342,00
100002	A4 Impozite si taxe pe bunuri si servicii	31.620,50		9.216,12	9.396,42	7.313,12	5.694,84	35.061,00	36.400,00	37.812,00
1102	SUME DEFALCATE DIN TVA	29.647,50		8.032,32	8.851,82	7.115,82	5.647,54	33.038,00	34.329,00	35.694,00
110202	Sume defalcate din taxa pe valoarea adaugata pentru finantarea cheltuielilor descentralizate la nivelul comunelor, oraselor, municipiilor si sectoarelor Municipiului Bucuresti	29.189,50		7.915,50	8.738,00	7.002,00	5.534,00	32.596,00	33.876,00	35.228,00
110206	Sume defalcate din taxa pe valoarea adaugata pentru echilibrarea bugetelor locale	359,00		92,00	89,00	89,00	89,00	442,00	453,00	466,00

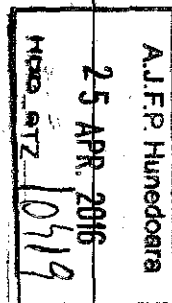
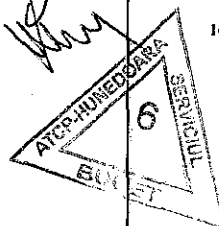

BUGETUL LOCAL PE ANUL 2016 SI ESTIMARI PENTRU ANII 2017-2019

Data : 22/04/2016

Tit: 01

pag: 3 - mii lei-

Cod	Denumire indicator	Prevederi anuale buget 2016		Prevederi trimestriale buget 2016				Estimari 2017	Estimari 2018	Estimari 2019
		TOTAL	din care credite bugetare destinate stingerii platilor restante	Trim I	Trim.II	Trim.III	Trim.IV			
A	B	1=3+4+5+6	2	3	4	5	6	7	8	9
	si taxe	153,00		91,80	45,90	15,30		157,00	160,00	164,00
3602	DIVERSE VENITURI	1.736,00		1.041,60	519,00	173,60	1,80	1.780,00	1.821,00	1.862,00
360206	Taxe speciale	1.718,00		1.030,80	515,40	171,80		1.761,00	1.801,00	1.841,00
360250	Alte venituri	18,00		10,80	3,60	1,80	1,80	19,00	20,00	21,00
3702	TRANSFERURI VOLUNTARE, ALTELE									
	SUBVENTIILE	48,28		48,28						
370201	Donatii si sponsorizari	48,28		48,28						
370203	Varsaminte din sectiunea de functionare pentru finantarea sectiunii de dezvoltare a bugetului local	-4.381,48		-2.270,98	-2.110,50			-130,00	-625,00	
370204	Varsaminte din sectiunea de functionare	4.381,48		2.270,98	2.110,50			130,00	625,00	
390002	II. Venituri din capital	89,35		89,35				74,00	75,00	76,00
3902	VENITURI DIN VALORIFICAREA UNOR	89,35		89,35				74,00	75,00	76,00
390203	Venituri din vanzarea locuintelor construite din fondurile statului	72,00		72,00				74,00	75,00	76,00
390207	Venituri din vanzarea unor bunuri aparținând domeniului privat al statului sau al unitatilor administrativ-teritoriale	17,35		17,35						
420002	Subventii de la alte nivele ale administratiei publice	2.891,12		1.631,43	701,63	254,04	304,02	119.704,00	101.483,00	71.576,00
4202	SUBVENTII DE LA BUGETUL DE STAT	1.416,12		1.160,50	255,62			119.463,00	101.237,00	71.324,00
420212	Subventii pentru reabilitarea termica a cladirilor de locuit	209,62			209,62					
420220	Subventii de la bugetul de stat catre bugetele locale necesare sustinerii derularii proiectelor finantate din fonduri externe nerambursabile(FEN) postaderare	40,50		40,50						
420234	Subventii pentru acordarea ajutorului pentru incalzirea locuintei cu lemne, carbuni, combustibil petroliferi	50,00		50,00				51,00	52,00	53,00
420241	Subventii de la bugetul de stat pentru finantarea sanatatii	70,00		70,00				72,00	73,00	74,00
420265	Finantarea programului National de Dezvoltare Locala	1.046,00		1.000,00	46,00			119.340,00	101.112,00	71.197,00
4302	SUBVENTII DE LA ALTE ADMINISTRATII	1.475,00		470,93	446,01	254,04	304,02	241,00	246,00	252,00
430223	Subventii primite din bugetul judetului pentru clase de invatamant special organizate in cadrul unitatilor de invatamant de masa	1.475,00		470,93	446,01	254,04	304,02	241,00	246,00	252,00

BUGETUL LOCAL PE ANUL 2016 SI ESTIMARI PENTRU ANII 2017-2019

Data: 22/04/2016

Tit: 01

pag: 4 - mit lei-

Cod	Denumire indicator	Prevederi anuale buget 2016		Prevederi trimestriale buget 2016				Estimari 2017	Estimari 2018	Estimari 2019
		TOTAL	din care credite bugetare destinate stingerii platilor restante	Trim I	Trim.II	Trim.III	Trim.IV			
A	B	1=3+4+5+6	2	3	4	5	6	7	8	9
4502	SUME PRIMITE DE LA UE/ALTI DONATORI									
	CONTUL PLATILOR EFECTUATE SI PREFINANTARI	117,32		117,32						
450201	Fondul European de Dezvoltare Regionala	117,32		117,32						
4990	VENITURI PROPRII	35.447,35		24.978,06	7.465,08	2.618,87	385,34	32.275,40	33.824,40	34.628,40
5002	TOTAL CHELTUIELI	71.938,57		38.594,41	17.018,53	9.988,73	6.336,90	185.017,40	169.636,40	141.898,40
01	CHELTUIELI CURENTE	62.125,12		30.637,46	15.162,03	9.988,73	6.336,90	62.839,40	64.726,40	66.670,40
10	TITLUL I CHELTUIELI DE PERSONAL	36.303,50		14.910,23	9.686,91	7.665,09	4.041,27	38.745,00	40.230,00	41.781,00
1001	CheLTuieLi salariale in bani	29.100,43		11.965,48	7.763,29	6.121,29	3.250,37			
100101	Salarii de baza	26.283,59		10.711,60	7.024,81	5.621,32	2.925,86			
100105	Sporuri pentru conditii de munca	458,00		274,00	93,00	46,00	45,00			
100106	Alte sporuri	185,69		94,35	53,48	24,14	13,72			
100111	Fond aferent platii cu ora	1.607,55		547,13	475,90	374,03	210,49			
100112	Indemnizatii platite unor persoane din afara unitatii	537,00		320,80	107,60	54,30	54,30			
100113	Indemnizatii de delegare	20,60		12,10	6,00	1,50	1,00			
100130	Alte drepturi salariale in bani	8,00		5,50	2,50					
1002	CheLTuieLi salariale in natura	274,00		164,00	55,00	28,00	27,00			
100202	Norme de hrana	274,00		164,00	55,00	28,00	27,00			
1003	Contributii	6.929,07		2.780,75	1.868,62	1.515,80	763,90			
100301	Contributii de asigurari sociale de stat	4.898,54		1.899,05	1.349,00	1.099,30	551,19			
100302	Contributii de asigurari de somaj	143,55		65,60	35,02	27,70	15,23			
100303	Contributii de asigurari sociale de sanatate	1.501,18		618,55	405,18	314,68	162,77			
100304	Contributii de asigurari pentru accidente de munca si boli profesionale	59,78		28,16	13,10	13,31	5,21			
100305	Prime de asigurare viata platite de angajator pentru angajati	9,00		5,00	2,00	1,00	1,00			
100306	Contributii pentru concedii si indemnizatii	317,02		164,39	64,32	59,81	28,50			
20	TITLUL II BUNURI SI SERVICII	16.291,20		9.728,27	3.398,20	1.589,08	1.575,65	15.875,00	16.240,00	16.598,00
2001	Bunuri si servicii	12.328,32		7.479,11	2.381,58	1.234,88	1.232,75			
200101	Furnituri de birou	148,73		89,93	27,95	16,61	14,24			
200102	Materiale pentru curatenie	145,37		84,63	31,98	15,87	12,89			
200103	Incalzit, iluminat si forta motrica	2.078,16		1.257,34	409,60	206,10	205,12			
200104	Apa, canal si salubritate	504,07		303,11	102,80	49,04	49,12			
200105	Carburanti si lubrifianti	593,29		350,95	124,71	56,74	60,89			
200106	Piese de schimb	83,41		49,76	16,62	8,52	8,51			
200107	Transport	403,48		241,76	81,90	39,64	40,18			

BUGETUL LOCAL PE ANUL 2016 SI ESTIMARI PENTRU ANII 2017-2019

Data : 22/04/2016 Tit:01 pag: 5 - mii lei-

Cod	Denumire indicator	Prevederi anuale buget 2016		Prevederi trimestriate buget 2016				Estimari 2017	Estimari 2018	Estimari 2019
		TOTAL	din care credite bugetare destinate stingerii platilor restante	Trim I	Trim.II	Trim.III	Trim.IV			
A	B	1=3+4+5+6	2	3	4	5	6	7	8	9
200108	Posta, telecomunicatii, radio, tv, internet	292,12		177,30	56,68	29,60	28,54			
200109	Materiale si prestari de servicii cu caracter functional	7.072,61		4.326,24	1.314,40	717,64	714,33			
200130	Alte bunuri si servicii pentru intretinere si functionare	1.007,08		598,09	214,94	95,12	98,93			
2002	Reparatii curente	596,00		284,00	233,00	41,00	38,00			
2003	Hrana	635,00		316,00	193,00	54,00	72,00			
200301	Hrana pentru oameni	635,00		316,00	193,00	54,00	72,00			
2004	Medicamente si materiale sanitare	43,50		24,70	15,40	2,70	0,70			
200401	Medicamente	4,00		2,50	1,00	0,50				
200402	Materiale sanitare	6,50		4,00	2,00	0,50				
200404	Dezinfectanti	33,00		18,20	12,40	1,70	0,70			
2005	Bunuri de natura obiectelor de inventar	265,40		161,40	56,50	29,50	18,00			
200501	Uniforme si echipament	49,50		28,50	9,50	6,00	5,50			
200503	Lenjerie si accesorii de pat	5,00		3,00	1,00	1,00				
200530	Alte obiecte de inventar	210,90		129,90	46,00	22,50	12,50			
2006	Deplasari, detasari, transferari	218,00		127,85	59,95	15,60	14,60			
200601	Deplasari interne, detasari, transferari	137,00		80,60	38,70	9,35	8,35			
200602	Deplasari in strainatate	81,00		47,25	21,25	6,25	6,25			
2009	Materiale de laborator	6,00		2,50	2,50	1,00				
2011	Carti, publicatii si materiale documentare	41,00		24,50	12,00	2,50	2,00			
2012	Consultanta si expertiza	79,50		47,90	15,30	10,30	6,00			
2013	Pregatire profesionala	92,93		61,51	25,22	4,10	2,10			
2014	Protectia muncii	122,30		72,60	28,10	11,30	10,30			
2016	Studii si cercetari	95,00		57,00	21,00	9,00	8,00			
2024	Comisioane si alte costuri aferente imprumuturilor	135,00		81,00	27,00	13,50	13,50			
202402	Comisioane si alte costuri aferente imprumuturilor interne	135,00		81,00	27,00	13,50	13,50			
2025	Cheltuieli judiciare si extrajudiciare derivate din actiuni in reprezentarea intereselor statului, potrivit dispozitiilor legale	29,00		22,00	6,00	0,50	0,50			
2030	Alte cheltuieli	1.604,25		966,20	321,65	159,20	157,20			
203001	Reclama si publicitate	222,00		133,00	45,00	22,00	22,00			
203002	Protocol si reprezentare	5,00		3,00	1,00	0,50	0,50			
203003	Prime de asigurare non-viata	72,00			36,00	18,00	18,00			
203004	Chirii	10,00		9,50	0,50					

BUGETUL LOCAL PE ANUL 2016 SI ESTIMARI PENTRU ANII 2017-2019

Data : 22/04/2016 Tit: 01 pag: 6 - mii lei-

Cod	Denumire indicator	Prevederi anuale buget 2016		Prevederi trimestriale buget 2016				Estimari 2017	Estimari 2018	Estimari 2019
		TOTAL	din care credite bugetare destinate stingerii platilor restante	Trim I	Trim.II	Trim.III	Trim.IV			
A	B	1=3+4+5+6	2	3	4	5	6	7	8	9
203030	Alte cheltuieli cu bunuri si servicii	1.295,25		820,70	239,15	118,70	116,70			
30	TITLUL III DOBANZI	1.200,00		720,00	240,00	120,00	120,00	1.250,00	1.200,00	1.150,00
3001	Dobanzi aferente datoriei publice interne	1.200,00		720,00	240,00	120,00	120,00			
300101	Dobanzi aferente datoriei publice interne directe	1.200,00		720,00	240,00	120,00	120,00			
40	TITLUL IV SUBVENTII	1.250,00		750,00	350,00	100,00	50,00	1.281,00	1.311,00	1.339,00
4003	Subventii pentru acoperirea diferentelor de pret si tarif	800,00		600,00	200,00					
4030	Alte subventii	450,00		150,00	150,00	100,00	50,00			
50	TITLUL V FONDURI DE REZERVA	50,00		50,00				185,00	189,00	193,00
5004	Fond de rezerva bugetara la dispozitia autoritatilor locale	50,00		50,00						
51	TITLUL VI TRANSFERURI INTRE UNITATI ADMINISTRATIVE PUBLICE	1.304,62		789,00	512,62	1,50	1,50	205,00	210,00	215,00
5101	Transferuri curente	215,00		209,00	3,00	1,50	1,50			
510103	Actiuni de sanatate	15,00		9,00	3,00	1,50	1,50			
510146	Transferuri din bugetele locale pentru finantarea cheltuielilor curente in domeniul sanatatii	200,00		200,00						
5102	Transferuri de capital	1.089,62		580,00	509,62					
510228	Transferuri din bugetele locale pentru finantarea cheltuielilor de capital din domeniul sanatatii	700,00		400,00	300,00					
510229	Alte transferuri de capital catre institutii publice	389,62		180,00	209,62					
55	TITLUL VII ALTE TRANSFERURI	99,00		24,82	24,82	24,82	24,54			
5501	A. Transferuri interne	99,00		24,82	24,82	24,82	24,54			
550163	Finantarea investamentului particular sau confesional acreditat	99,00		24,82	24,82	24,82	24,54			
56	TITLUL VIII PROIECTE CU FINANTARE FONDURI EXTERNE NERAMBURSABILE									
	POSTADERARE	9,20		9,20						
5602	Programe din Fondul Social European (FSE)	9,20		9,20						
560201	Finantarea nationala	1,06		1,06						
560202	Finantarea externa nerambursabila	8,14		8,14						
57	TITLUL IX ASISTENTA SOCIALA	3.884,90		2.443,94	700,48	350,24	390,24	3.845,40	3.857,40	3.869,40
5702	Ajutoare sociale	3.884,90		2.443,94	700,48	350,24	390,24			
570201	Ajutoare sociale in numerar	3.552,40		2.111,44	700,48	350,24	390,24			
570203	Tichete de cresa si tichete sociale pentru gradinita	52,50		52,50						

BUGETUL LOCAL PE ANUL 2016 SI ESTIMARI PENTRU ANII 2017-2019

Data : 22/04/2016

Tit: 01

pag: 7 - mii lei-

Cod	Denumire indicator	Prevederi anuale buget 2016		Prevederi trimestriale buget 2016				Estimari 2017	Estimari 2018	Estimari 2019
		TOTAL	din care credite bugetare destinate stingerii platilor restante	Trim.I	Trim.II	Trim.III	Trim.IV			
A	B	1=3+4+5+6	2	3	4	5	6	7	8	9
370204	Tichete cadou acordate pentru cheltuieli sociale	280,00		280,00						
59	TITLUL XI ALTE CHELTUIELI	1.732,70		1.212,00	249,00	138,00	133,70	1.453,00	1.489,00	1.525,00
5901	Burse	538,00		322,80	107,60	54,30	53,30			
5911	Asociatii si fundatii	715,70		420,20	131,40	83,70	80,40			
5912	Sustinerea cultelor	400,00		400,00						
5917	Despagubiri civile	29,00		19,00	10,00					
5922	Actiuni cu caracter stiintific si socio-cultural	50,00		50,00						
70	CHELTUIELI DE CAPITAL	8.572,45		6.715,95	1.856,50			119.544,00	101.812,00	71.273,00
71	TITLUL XIII ACTIVE NEFINANCIARE	8.572,45		6.715,95	1.856,50			119.544,00	101.812,00	71.273,00
7101	Active fixe	5.601,82		4.443,32	1.156,50					
710101	Constructii	3.679,00		3.000,00	679,00					
710102	Masini, echipamente si mijloace de transport	48,50		48,50						
710103	Mobilier, aparatura birou si alte active corporale	91,60		91,60						
710130	Alte active fixe	1.782,72		1.305,22	477,50					
7103	Reparatii capitale aferente activelor fixe	2.970,63		2.270,63	700,00					
79	OPERATIUNI FINANCIARE	1.241,00		1.241,00				2.634,00	3.098,00	3.955,00
80	TITLUL XVI IMPRUMUTURI							1.604,00	2.243,00	2.291,00
81	TITLUL XVII RAMBURSARI DE CREDITE	1.241,00		1.241,00				1.030,00	855,00	1.664,00
8102	Rambursari de credite interne	1.241,00		1.241,00						
810205	Rambursari de credite aferente istoriei publice interne locale	1.241,00		1.241,00						
510002	Partea 1-a Servicii publice generale	8.601,40		5.256,90	1.676,00	837,00	831,50	8.503,00	8.621,00	8.732,00
5102	AUTORITATI PUBLICE SI ACTIUNI	6.646,30		4.058,30	1.296,00	648,00	644,00	6.573,00	6.726,00	6.873,00
01	CHELTUIELI CURENTE	6.465,00		3.877,00	1.296,00	648,00	644,00	6.573,00	6.726,00	6.873,00
10	TITLUL I CHELTUIELI DE PERSONAL	4.968,00		2.979,00	995,00	497,50	496,50	5.092,00	5.209,00	5.324,00
1001	Cheltuieli salariale in bani	4.056,00		2.432,00	813,00	405,50	405,50			
100101	Salarii de baza	3.600,00		2.160,00	720,00	360,00	360,00			
100105	Sporuri pentru conditii de munca	243,00		146,00	49,00	24,00	24,00			
100112	Indemnizatii platite unor persoane din afara unitatii	204,00		121,00	41,00	21,00	21,00			
100113	Indemnizatii de delegare	7,00		4,00	2,00	0,50	0,50			
100130	Alte drepturi salariale in bani	2,00		1,00	1,00					
1003	Contributii	912,00		547,00	182,00	92,00	91,00			
100301	Contributii de asigurari sociale de stat	640,00		384,00	128,00	64,00	64,00			

BUGETUL LOCAL PE ANUL 2016 SI ESTIMARI PENTRU ANII 2017-2019

Data : 22/04/2016

Tit: 01

pag: 8 - mii lei -

Cod	Denumire indicator	Prevederi anuale buget 2016		Prevederi trimestriale buget 2016				Estimari 2017	Estimari 2018	Estimari 2019
		TOTAL	din care credite bugetare destinate stingerii platilor restante	Trim I	Trim. II	Trim. III	Trim. IV			
A	B	1=3+4+5+6	2	3	4	5	6	7	8	9
100302	Contributii de asigurari de somaj	20,00		12,00	4,00	2,00	2,00			
100303	Contributii de asigurari sociale de sanatate	211,00		127,00	42,00	21,00	21,00			
100304	Contributii de asigurari pentru accidente de munca si boli profesionale	6,00		3,00	1,00	1,00	1,00			
100306	Contributii pentru concedii si indemnizatii	35,00		21,00	7,00	4,00	3,00			
20	TITLUL II BUNURI SI SERVICII	1.497,00		898,00	301,00	150,50	147,50	1.481,00	1.517,00	1.549,00
2001	Bunuri si servicii	623,00		374,00	125,00	62,50	61,50			
200101	Furnituri de birou	12,00		7,00	3,00	1,00	1,00			
200102	Materiale pentru curatenie	5,00		3,00	1,00	0,50	0,50			
200103	Incalzit, iluminat si forta motrica	240,00		144,00	48,00	24,00	24,00			
200104	Apa, canal si salubritate	10,00		6,00	2,00	1,00	1,00			
200105	Carburanti si lubrifianti	60,00		36,00	12,00	6,00	6,00			
200108	Posta, telecomunicatii, radio, tv, internet	155,00		93,00	31,00	15,50	15,50			
200109	Materiale si prestari de servicii cu caracter functional	65,00		39,00	13,00	6,50	6,50			
200130	Alte bunuri si servicii pentru intretinere si functionare	76,00		46,00	15,00	8,00	7,00			
2005	Bunuri de natura obiectelor de inventar	75,00		45,00	15,00	8,00	7,00			
200530	Alte obiecte de inventar	75,00		45,00	15,00	8,00	7,00			
2006	Deplasari, detasari, transferari	85,00		51,00	17,00	8,50	8,50			
200601	Deplasari interne, detasari, transferari	25,00		15,00	5,00	2,50	2,50			
200602	Deplasari in strainatate	60,00		36,00	12,00	6,00	6,00			
2011	Carti, publicatii si materiale documentare	14,00		8,00	3,00	1,50	1,50			
2012	Consultanta si expertiza	50,00		30,00	10,00	5,00	5,00			
2013	Pregatire profesionala	10,00		6,00	2,00	1,00	1,00			
2014	Protectia muncii	7,00		4,00	2,00	0,50	0,50			
2016	Studii si cercetari	85,00		51,00	17,00	9,00	8,00			
2024	Comisioane si alte costuri aferente imprumuturilor	135,00		81,00	27,00	13,50	13,50			
202402	Comisioane si alte costuri aferente imprumuturilor interne	135,00		81,00	27,00	13,50	13,50			
2025	Cheltuieli judiciare si extrajudiciare derivate din actiuni in reprezentarea intereselor statului, potrivit dispozitiilor legale	8,00		5,00	2,00	0,50	0,50			
2030	Alte cheltuieli	405,00		243,00	81,00	40,50	40,50			

BUGETUL LOCAL PE ANUL 2016 SI ESTIMARI PENTRU ANII 2017-2019

Data: 22/04/2016

Tit: 01

pag: 9

- mijle-

Cod	Denumire indicator	Prevederi anuale buget 2016		Prevederi trimestriale buget 2016				Estimari 2017	Estimari 2018	Estimari 2019
		TOTAL	din care: credite bugetare destinate stingerii platilor restante.	Trim I	Trim.II	Trim.III	Trim.IV			
A	B	1=3+4+5+6	2	3	4	5	6	7	8	9
203001	Reclama si publicitate	220,00		132,00	44,00	22,00	22,00			
203002	Protocol si reprezentare	5,00		3,00	1,00	0,50	0,50			
203003	Prime de asigurare non-viata	72,00			36,00	18,00	18,00			
203030	Alte cheltuieli cu bunuri si servicii	108,00		108,00						
70	CHELTUIELI DE CAPITAL	181,30		181,30						
71	TITLUL XIII ACTIVE NEFINANCIARE	181,30		181,30						
7101	Active fixe	181,30		181,30						
710102	Masini, echipamente si mijloace de transport	21,50		21,50						
710103	Mobilier, aparatura birotica si alte active corporale	13,60		13,60						
710130	Alte active fixe	146,20		146,20						
510201	Autoritati executive si legislative	6.646,30		4.058,30	1.296,00	648,00	644,00	6.573,00	6.726,00	6.873,00
51020103	Autoritati executive	6.646,30		4.058,30	1.296,00	648,00	644,00	6.573,00	6.726,00	6.873,00
5402	ALTE SERVICII PUBLICE GENERALE	755,10		478,60	140,00	69,00	67,50	680,00	695,00	709,00
01	CHELTUIELI CURENTE	750,10		473,60	140,00	69,00	67,50	680,00	695,00	709,00
10	TITLUL I CHELTUIELI DE PERSONAL	596,10		360,10	118,00	59,50	58,50	447,00	457,00	466,00
1001	Cheltuieli salariale in bani	509,50		305,50	101,00	52,00	51,00			
100101	Salarii de baza	316,00		190,00	63,00	32,00	31,00			
100105	Sporuri pentru conditiile de munca	23,00		13,00	4,00	3,00	3,00			
100112	Indemnizatii platite unor persoane din afara unitatii	170,00		102,00	34,00	17,00	17,00			
100113	Indemnizatii de delegare	0,50		0,50						
1003	Contributii	86,60		54,60	17,00	7,50	7,50			
100301	Contributii de asigurari sociale de stat	56,00		34,00	12,00	5,00	5,00			
100302	Contributii de asigurari de somaj	2,70		2,70						
100303	Contributii de asigurari sociale de sanatate	19,00		11,00	4,00	2,00	2,00			
100304	Contributii de asigurari pentru accidente de munca si boli profesionale	1,50		1,50						
100305	Prime de asigurare viata platite de angajator pentru angajati	4,00		2,00	1,00	0,50	0,50			
100306	Contributii pentru concedii si indemnizatii	3,40		3,40						
20	TITLUL II BUNURI SI SERVICII	104,00		63,50	22,00	9,50	9,00	48,00	49,00	50,00
2001	Bunuri si servicii	46,00		27,00	10,00	4,50	4,50			
200101	Furnituri de birou	3,00		4,00	-3,00	1,00	1,00			
200102	Material pentru curatenie	0,50		0,50						
200103	Incalzit, iluminat si forta motrica	2,50		2,50						

BUGETUL LOCAL PE ANUL 2016 SI ESTIMARI PENTRU ANII 2017-2019

Data : 22/04/2016

Tit: 01

pag: 10 - mil lei-

Cod	Denumire indicator	Prevederi anuale buget 2016		Prevederi trimestriale buget 2016				Estimari 2017	Estimari 2018	Estimari 2019
		TOTAL	din care credite bugetare destinate stingerii platilor restante	Trim I	Trim II	Trim III	Trim IV			
A	B	1=3+4+5+6	2	3	4	5	6	7	8	9
200104	Apa, canal si salubritate	1,00		1,00						
200108	Posta, telecomunicatii, radio, tv, internet	6,60		4,00	0,60	1,00	1,00			
200109	Materiale si prestari de servicii cu caracter functional	20,00		12,00	4,00	2,00	2,00			
200130	Alte bunuri si servicii pentru intretinere si functionare	12,40		3,00	8,40	0,50	0,50			
2005	Bunuri de natura obiectelor de inventar	7,50		5,00	2,00	0,50				
200501	Uniforme si echipament	4,50		3,00	1,00	0,50				
200530	Alte obiecte de inventar	3,00		2,00	1,00					
2006	Deplasari, detasari, transferari	1,00		1,00						
200601	Deplasari interne, detasari, transferari	1,00		1,00						
2013	Pregatire profesionala	6,00		3,00	2,00	0,50	0,50			
2014	Protectia muncii	0,50		0,50						
2030	Alte cheltuieli	43,00		27,00	8,00	4,00	4,00			
203030	Alte cheltuieli cu bunuri si servicii	43,00		27,00	8,00	4,00	4,00			
50	TITLUL V FONDURI DE REZERVA	50,00		50,00				185,00	189,00	193,00
5004	Fond de rezerva bugetara la dispozitia autoritatilor locale	50,00		50,00						
70	CHELTUIELI DE CAPITAL	5,00		5,00						
71	TITLUL XIII ACTIVE NEFINANCIARE	5,00		5,00						
7101	Active fixe	5,00		5,00						
710103	Mobilier, aparatura birotica si alte active corporale	5,00		5,00						
540205	Fond de rezerva bugetara la dispozitia autoritatilor locale	50,00		50,00				185,00	189,00	193,00
540210	Servicii publice comunitare de evidenta a persoanelor	461,60		280,60	92,00	45,00	44,00	468,00	479,00	489,00
540250	Alte servicii publice generale	243,50		148,00	48,00	24,00	23,50	27,00	27,00	27,00
5502	TRANZACTII PRIVIND DATORIA PUBLICA									
	IMPRUMUTURI	1.200,00		720,00	240,00	120,00	120,00	1.250,00	1.200,00	1.150,00
01	CHELTUIELI CURENTE	1.200,00		720,00	240,00	120,00	120,00	1.250,00	1.200,00	1.150,00
30	TITLUL III DOBANZI	1.200,00		720,00	240,00	120,00	120,00	1.250,00	1.200,00	1.150,00
3001	Dobanzi aferente datoriei publice interne	1.200,00		720,00	240,00	120,00	120,00			
300101	Dobanzi aferente datoriei publice interne directe	1.200,00		720,00	240,00	120,00	120,00			
600002	Partea II-a Aparare, ordine publica si siguranta nationala	1.806,65		1.109,60	350,05	174,00	173,00	1.792,00	1.832,00	1.873,00
6102	ORDINE PUBLICA SI SIGURANTA	1.806,65		1.109,60	350,05	174,00	173,00	1.792,00	1.832,00	1.873,00
01	CHELTUIELI CURENTE	1.748,65		1.051,60	350,05	174,00	173,00	1.792,00	1.832,00	1.873,00

BUGETUL LOCAL PE ANUL 2016 SI ESTIMARI PENTRU ANII 2017-2019

Data : 22/04/2016

Tit: 01

pag: 11 - mii lei-

Cod	Denumire indicator	Prevederi anuale buget 2016		Prevederi trimestriale buget 2016				Estimari 2017	Estimari 2018	Estimari 2019
		TOTAL	din care credite bugetare destinate stingerii platilor restante	Trim I	Trim.II	Trim.III	Trim.IV			
A	B	1=3+4+5+6	2	3	4	5	6	7	8	9
10	TITLUL I CHELTUIELI DE PERSONAL	1.554,90		930,60	315,30	155,00	154,00	1.594,00	1.630,00	1.666,00
1001	Cheletuiri salariale in bani	1.042,30		625,00	210,30	103,50	103,50			
100101	Salarii de baza	916,00		550,00	182,00	92,00	92,00			
100105	Sporuri pentru conditii de munca	59,00		35,00	12,00	6,00	6,00			
100106	Alte sporuri	57,30		34,00	13,30	5,00	5,00			
100113	Indemnizatii de delegare	7,00		4,00	2,00	0,50	0,50			
100130	Alte drepturi salariale in bani	3,00		2,00	1,00					
1002	Cheletuiri salariale in natura	274,00		164,00	55,00	28,00	27,00			
100202	Norme de hrana	274,00		164,00	55,00	28,00	27,00			
1003	Contributii	238,60		141,60	50,00	23,50	23,50			
100301	Contributii de asigurari sociale de stat	164,00		98,00	33,00	16,50	16,50			
100302	Contributii de asigurari de somaj	5,20		2,00	1,20	1,00	1,00			
100303	Contributii de asigurari sociale de sanatate	54,00		32,00	12,00	5,00	5,00			
100304	Contributii de asigurari pentru accidente de munca si boli profesionale	1,60		1,60						
100305	Prime de asigurare viata platite de angajator pentru angajati	5,00		3,00	1,00	0,50	0,50			
100306	Contributii pentru concedii si indemnizatii	8,80		5,00	2,80	0,50	0,50			
20	TITLUL II BUNURI SI SERVICII	193,75		121,00	34,75	19,00	19,00	198,00	202,00	207,00
2001	Bunuri si servicii	85,50		53,50	16,00	8,00	8,00			
200101	Furnituri de birou	0,50		0,50						
200103	Incalzit, iluminat si forta motrica	53,00		32,00	11,00	5,00	5,00			
200104	Apa, canal si salubritate	6,00		4,00	1,00	0,50	0,50			
200108	Posta, telecomunicatii, radio, tv, internet	7,00		5,00	1,00	0,50	0,50			
200109	Materiale si prestari de servicii cu caracter functional	14,00		9,00	2,00	1,50	1,50			
200130	Alte bunuri si servicii pentru intretinere si functionare	5,00		3,00	1,00	0,50	0,50			
2005	Bunuri de natura obiectelor de inventar	59,00		34,00	11,00	7,00	7,00			
200501	Uniforme si echipament	39,00		23,00	7,00	4,50	4,50			
200530	Alte obiecte de inventar	20,00		11,00	4,00	2,50	2,50			
2006	Deplasari, detasari, transferari	10,00		6,00	2,00	1,00	1,00			
200601	Deplasari interne, detasari, transferari	10,00		6,00	2,00	1,00	1,00			
2011	Carti, publicatii si materiale documentare	0,50		0,50						
2013	Pregatire profesionala	12,00		12,00						

BUGETUL LOCAL PE ANUL 2016 SI ESTIMARI PENTRU ANII 2017-2019

Data : 22/04/2016

Tit: 01

pag: 12 - mii lei-

Cod	Denumire indicator	Prevederi anuale buget 2016		Prevederi trimestriale buget 2016				Estimari 2017	Estimari 2018	Estimari 2019
		TOTAL	din care credite bugetare destinate stingerii platilor restante	Trim I	Trim.II	Trim.III	Trim.IV			
A	B	1=3+4+5+6	2	3	4	5	6	7	8	9
2014	Protectia muncii	5,00		3,00	1,00	0,50	0,50			
2030	Alte cheltuieli	21,75		12,00	4,75	2,50	2,50			
203030	Alte cheltuieli cu bunuri si servicii	21,75		12,00	4,75	2,50	2,50			
70	CHELTUIELI DE CAPITAL	58,00		58,00						
71	TITLUL XIII ACTIVE NEFINANCIARE	58,00		58,00						
7101	Active fixe	58,00		58,00						
710103	Mobilier, aparatura birou si alte active corporale	58,00		58,00						
610203	Ordine publica	1.709,15		1.028,10	342,05	170,00	169,00	1.752,00	1.791,00	1.831,00
61020304	Politie locala	1.709,15		1.028,10	342,05	170,00	169,00	1.752,00	1.791,00	1.831,00
610205	Protectie civila si protectia contra incendiilor (protectie civila nonmilitara)	97,50		81,50	8,00	4,00	4,00	40,00	41,00	42,00
650002	Partea III-a Cheltuieli social-culturale	39.707,69		17.330,80	10.486,66	7.761,53	4.128,70	39.193,40	40.482,40	41.973,40
6502	INVATAMANT	28.006,74		10.155,46	8.102,33	6.675,44	3.073,51	28.216,00	29.387,00	30.759,00
01	CHELTUIELI CURENTE	26.736,60		9.114,32	7.873,33	6.675,44	3.073,51	28.086,00	29.387,00	30.759,00
10	TITLUL I CHELTUIELI DE PERSONAL	21.995,00		6.326,93	6.816,01	6.233,04	2.619,02	24.303,00	25.514,00	26.795,00
1001	Cheltuieli salariale in bani	17.599,53		5.067,08	5.455,89	4.970,99	2.105,57			
100101	Salarii de baza	15.901,59		4.472,60	4.961,81	4.579,32	1.887,86			
100106	Alte sporuri	90,39		47,35	18,18	17,64	7,22			
100111	Fond aferent platii cu ora	1.607,55		547,13	475,90	374,03	210,49			
1003	Contributii	4.395,47		1.259,85	1.360,12	1.262,05	513,45			
100301	Contributii de asigurari sociale de stat	3.133,04		840,45	995,80	922,20	374,59			
100302	Contributii de asigurari de somaj	84,95		29,20	23,72	22,25	9,78			
100303	Contributii de asigurari sociale de sanatate	917,38		270,45	286,18	256,68	104,07			
100304	Contributii de asigurari pentru accidente de munca si boli profesionale	39,58		14,06	10,50	10,81	4,21			
100306	Contributii pentru concedii si indemnizatii	220,52		105,69	43,92	50,11	20,80			
20	TITLUL II BUNURI SI SERVICII	4.042,90		2.378,07	924,90	363,28	376,65	3.230,00	3.304,00	3.380,00
2001	Bunuri si servicii	3.024,67		1.806,46	626,08	293,88	298,25			
200101	Furnituri de birou	107,93		64,13	22,95	10,61	10,24			
200102	Materiale pentru curatenie	123,02		71,78	26,48	12,87	11,89			
200103	Incalzit, iluminat si forta motrica	1.594,66		955,84	318,60	160,60	159,62			
200104	Apa, canal si salubritate	160,57		96,61	33,80	15,04	15,12			
200105	Carburanti si lubrifianti	53,29		26,95	16,71	2,74	6,89			
200106	Piese de schimb	23,41		13,76	4,62	2,52	2,51			
200107	Transport	103,48		61,76	21,90	9,64	10,18			

BUGETUL LOCAL PE ANUL 2016 SI ESTIMARI PENTRU ANII 2017-2019

Data : 22/04/2016

Tit: 01

pag: 13 - mii lei-

Cod	Denumire indicator	Prevederi anuale buget 2016		Prevederi trimestriale buget 2016				Estimari 2017	Estimari 2018	Estimari 2019
		TOTAL	din care credite bugetare destinate stingerii platilor restante	Trim I	Trim.II	Trim.III	Trim.IV			
A	B	1=3+4+5+6	2	3	4	5	6	7	8	9
200108	Posta, telecomunicatii, radio, tv, internet	79,52		48,30	15,58	8,10	7,54			
200109	Materiale si prestari de servicii cu caracter functional	269,11		165,24	54,90	25,64	23,33			
200130	Alte bunuri si servicii pentru intretinere si functionare	509,68		302,09	110,54	46,12	50,93			
2002	Reparatii curente	127,00		71,00	37,00	11,00	8,00			
2003	Hrana	212,00		93,00	93,00	4,00	22,00			
200301	Hrana pentru oameni	212,00		93,00	93,00	4,00	22,00			
2004	Medicamente si materiale sanitare	37,00		20,20	14,40	1,70	0,70			
200401	Medicamente	1,00		0,50	0,50					
200402	Materiale sanitare	3,00		1,50	1,50					
200404	Dezinfectanti	33,00		18,20	12,40	1,70	0,70			
2005	Bunuri de natura obiectelor de inventar	55,00		46,50	3,50	3,00	2,00			
200501	Uniforme si echipament	5,00		1,50	1,50	1,00	1,00			
200503	Lenjerie si accesorii de pat	5,00		3,00	1,00	1,00				
200530	Alte obiecte de inventar	45,00		42,00	1,00	1,00	1,00			
2006	Deplasari, detasari, transferari	92,80		52,90	32,70	3,60	3,60			
200601	Deplasari interne, detasari, transferari	82,80		47,90	27,70	3,60	3,60			
200602	Deplasari in strainatate	10,00		5,00	5,00					
2009	Materiale de laborator	6,00		2,50	2,50	1,00				
2011	Carti, publicatii si materiale documentare	6,50		4,00	2,50					
2013	Pregatire profesionala	43,93		27,51	15,22	0,60	0,60			
2014	Protectia muncii	47,00		27,30	13,10	3,80	2,80			
2025	Cheltuieli judiciare si extrajudiciare derivate din actiuni in reprezentarea intereselor statului, potrivit dispozitiilor legale	1,00		1,00						
2030	Alte cheltuieli	390,00		225,70	84,90	40,70	38,70			
203001	Reclama si publicitate	2,00		1,00	1,00					
203030	Alte cheltuieli cu bunuri si servicii	388,00		224,70	83,90	40,70	38,70			
55	TITLUL VII ALTE TRANSFERURI	99,00		24,82	24,82	24,82	24,54			
5501	A. Transferuri interne	99,00		24,82	24,82	24,82	24,54			
550163	Finantarea invatamantului particular sau confesional acreditat	99,00		24,82	24,82	24,82	24,54			
56	TITLUL VIII PROIECTE CU FINANTARE FONDURI EXTERNE NERAMBURSABILE									
	POSTADERARE	9,20		9,20						
5602	Programe din Fondul Social European (FSE)	9,20		9,20						

BUGETUL LOCAL PE ANUL 2016 SI ESTIMARI PENTRU ANII 2017-2019

Data : 22/04/2016

Tit: 01

pag: 15 - mii lei -

Cod	Denumire indicator	Prevederi anuale buget 2016		Prevederi trimestriale buget 2016				Estimari 2017	Estimari 2018	Estimari 2019
		TOTAL	din care credite bugetare destinate stingerii platilor restante	Trim. I	Trim. II	Trim. III	Trim. IV			
A	B	1=3+4+5+6	2	3	4	5	6	7	8	9
100306	accidente de munca si boli profesionale	0,30		0,30						
	Contributii pentru concedii si indemnizatii	0,70		0,70						
20	TITLUL II BUNURI SI SERVICII	57,00		35,00	12,00	6,00	4,00	58,00	58,00	60,00
2001	Bunuri si servicii	35,50		20,00	8,50	4,00	3,00			
200101	Furnituri de birou	3,00		1,00	1,00	1,00				
200102	Materiale pentru curatenie	2,50		1,00	1,50					
200109	Materiale si prestari de servicii cu caracter functional	30,00		18,00	6,00	3,00	3,00			
2004	Medicamente si materiale sanitare	5,00		3,00	1,00	1,00				
200401	Medicamente	2,50		1,50	0,50	0,50				
200402	Materiale sanitare	2,50		1,50	0,50	0,50				
2005	Bunuri de natura obiectelor de inventar	11,00		7,00	2,00	1,00	1,00			
200501	Uniforme si echipament	1,00		1,00						
200530	Alte obiecte de inventar	10,00		6,00	2,00	1,00	1,00			
2006	Deplasari, detasari, transferari	1,00		0,50	0,50					
200601	Deplasari interne, detasari, transferari	1,00		0,50	0,50					
2012	Consultanta si expertiza	1,00		1,00						
2014	Protectia muncii	1,00		1,00						
2030	Alte cheltuieli	2,50		2,50						
203030	Alte cheltuieli cu bunuri si servicii	2,50		2,50						
51	TITLUL VI TRANSFERURI INTRE UNITATI ADMINISTRATIEI PUBLICE	915,00		609,00	303,00	1,50	1,50	205,00	210,00	215,00
5101	Transferuri curente	215,00		209,00	3,00	1,50	1,50			
510103	Actiuni de sanatate	15,00		9,00	3,00	1,50	1,50			
510146	Transferuri din bugetele locale pentru finantarea cheltuielilor curente in domeniul sanatatii	200,00		200,00						
5102	Transferuri de capital	700,00		400,00	300,00					
510228	Transferuri din bugetele locale pentru finantarea cheltuielilor de capital din domeniul sanatatii	700,00		400,00	300,00					
59	TITLUL XI ALTE CHELTUIELI	316,00		190,00	63,00	31,50	31,50			
5911	Asociatii si fundatii	316,00		190,00	63,00	31,50	31,50			
660206	Servicii medicale in unitati sanitare cu paturi	900,00		600,00	300,00			205,00	210,00	215,00
66020601	Spitale generale	900,00		600,00	300,00			205,00	210,00	215,00
660208	Servicii de sanatate publica	216,30		132,00	43,80	22,00	18,50	221,00	225,00	231,00
660250	Alte cheltuieli in domeniul sanatatii	331,00		199,00	66,00	33,00	33,00			
66025050	Alte institutii si actiuni sanitare	331,00		199,00	66,00	33,00	33,00			

BUGETUL LOCAL PE ANUL 2016 SI ESTIMARI PENTRU ANII 2017-2019

Data : 22/04/2016

Tit:01

pag: 17 - mii lei

Cod	Denumire indicator	Prevederi anuale buget 2016		Prevederi trimestriale buget 2016				Estimari 2017	Estimari 2018	Estimari 2019
		TOTAL	din care credite bugetare destinate stingerii platilor restante	Trim I	Trim.II	Trim.III	Trim.IV			
A	B	1=3+4+5+6	2	3	4	5	6	7	8	9
	socio-cultural	50,00		50,00						
670203	Servicii culturale	755,05		453,35	152,20	75,50	74,00	774,00	792,00	809,00
67020302	Biblioteci publice comunale, orasenesi, municipale	156,65		94,65	32,00	15,50	14,50	161,00	165,00	169,00
67020303	Muzee	98,40		58,70	20,20	10,00	9,50	101,00	103,00	105,00
67020330	Alte servicii culturale	500,00		300,00	100,00	50,00	50,00	512,00	524,00	535,00
670205	Servicii recreative si sportive	500,00		200,00	150,00	100,00	50,00	512,00	524,00	535,00
67020501	Sport	500,00		200,00	150,00	100,00	50,00	512,00	524,00	535,00
670206	Servicii religioase	400,00		400,00				615,00	629,00	644,00
6802	ASIGURARI SI ASISTENTA SOCIALA	8.598,60		5.190,99	1.672,33	855,59	879,69	8.650,40	8.715,40	8.780,40
01	CHELTUIELI CURENTE	8.580,60		5.172,99	1.672,33	855,59	879,69	8.650,40	8.715,40	8.780,40
10	TITLUL I CHELTUIELI DE PERSONAL	3.600,50		2.160,40	719,80	361,05	359,25	3.630,00	3.657,00	3.684,00
1001	Cheltuieli salariale in bani	2.958,00		1.774,60	592,20	295,60	295,60			
100101	Salarii de baza	2.791,00		1.674,60	558,20	279,10	279,10			
100105	Sporuri pentru conditii de munca	50,00		30,00	10,00	5,00	5,00			
100112	Indemnizatii platite unor persoane din afara unitatii	115,00		69,00	23,00	11,50	11,50			
100113	Indemnizatii de delegare	1,00		0,50	0,50					
100130	Alte drepturi salariale in bani	1,00		0,50	0,50					
1003	Contributii	642,50		385,80	127,60	65,45	63,65			
100301	Contributii de asigurari sociale de stat	450,00		269,40	89,80	45,90	44,90			
100302	Contributii de asigurari de somaj	14,50		8,70	2,90	1,45	1,45			
100303	Contributii de asigurari sociale de sanatate	148,50		89,10	29,70	15,00	14,70			
100304	Contributii de asigurari pentru accidente de munca si boli profesionale	5,00		4,00	0,50	0,50				
100306	Contributii pentru concedii si indemnizatii	24,50		14,60	4,70	2,60	2,60			
20	TITLUL II BUNURI SI SERVICII	910,00		488,15	216,05	108,30	97,50	932,00	953,00	974,00
2001	Bunuri si servicii	388,00		232,00	78,00	39,00	39,00			
200101	Furnituri de birou	10,00		6,00	2,00	1,00	1,00			
200102	Materiale pentru curatenie	4,00		2,00	1,00	0,50	0,50			
200103	Incalzit, iluminat si forta motrica	25,00		15,00	5,00	2,50	2,50			
200104	Apa, canal si salubritate	4,00		2,00	1,00	0,50	0,50			
200107	Transport	300,00		180,00	60,00	30,00	30,00			
200108	Posta, telecomunicatii, radio, tv, internet	15,00		9,00	3,00	1,50	1,50			
200109	Materiale si prestari de servicii cu caracter functional	30,00		18,00	6,00	3,00	3,00			

BUGETUL LOCAL PE ANUL 2016 SI ESTIMARI PENTRU ANII 2017-2019

Data : 22/04/2016

Tit: 01

pag: 19 - mil lei-

Cod	Denumire indicator	Prevederi anuale buget 2016		Prevederi trimestriale buget 2016				Estimari 2017	Estimari 2018	Estimari 2019
		TOTAL	din care credite bugetare destinate stingerii platilor restante	Trim I	Trim II	Trim III	Trim IV			
A	B	1=3+4+5+6	2	3	4	5	6	7	8	9
7002	publica, locuinte, mediu si ape	14.853,03		10.110,41	2.953,12	901,00	888,50	130.262,00	113.511,00	83.226,00
	LOCUINTE, SERVICII SI DEZVOLTARE	12.000,03		8.399,41	2.380,12	617,00	603,50	127.338,00	110.520,00	80.171,00
01	CHELTUIELI CURENTE	6.555,62		3.882,50	1.452,62	617,00	603,50	6.320,00	6.465,00	6.607,00
10	TITLUL I CHELTUIELI DE PERSONAL	2.556,00		1.534,00	512,50	256,50	253,00	2.620,00	2.680,00	2.739,00
1001	Cheeltuieli salariale in bani	2.085,00		1.252,00	417,50	209,00	206,50			
100101	Salarii de baza	1.978,00		1.190,00	391,00	199,00	198,00			
100105	Sporuri pentru conditii de munca	78,00		47,00	16,00	8,00	7,00			
100106	Alte sporuri	24,00		11,00	10,00	1,50	1,50			
100113	Indemnizatii de delegare	3,00		2,00	0,50	0,50				
100130	Alte drepturi salariale in bani	2,00		2,00						
1003	Contributii	471,00		282,00	95,00	47,50	46,50			
100301	Contributii de asigurari sociale de stat	329,00		197,00	66,00	33,00	33,00			
100302	Contributii de asigurari de somaj	11,00		7,00	2,00	1,00	1,00			
100303	Contributii de asigurari sociale de sanatate	109,00		65,00	22,00	11,00	11,00			
100304	Contributii de asigurari pentru accidente de munca si boli profesionale	4,00		2,00	1,00	1,00				
100306	Contributii pentru concedii si indemnizatii	18,00		11,00	4,00	1,50	1,50			
20	TITLUL II BUNURI SI SERVICII	3.610,00		2.168,50	730,50	360,50	350,50	3.700,00	3.785,00	3.868,00
2001	Bunuri si servicii	3.003,00		1.801,00	601,00	302,50	298,50			
200101	Furnituri de birou	12,00		7,00	2,00	2,00	1,00			
200102	Materiale pentru curatenie	10,00		6,00	2,00	2,00				
200103	Incalzit, iluminat si forta motrica	68,00		40,00	14,00	7,00	7,00			
200104	Apa, canal si salubritate	50,00		30,00	10,00	5,00	5,00			
200105	Carburanti si lubrifianti	480,00		288,00	96,00	48,00	48,00			
200106	Piese de schimb	60,00		36,00	12,00	6,00	6,00			
200108	Posta, telecomunicatii, radio, tv, internet	25,00		15,00	5,00	2,50	2,50			
200109	Materiale si prestari de servicii cu caracter functional	1.898,00		1.139,00	380,00	190,00	189,00			
200130	Alte bunuri si servicii pentru intretinere si functionare	400,00		240,00	80,00	40,00	40,00			
2002	Reparatii curente	300,00		180,00	60,00	30,00	30,00			
2005	Bunuri de natura obiectelor de inventar	15,00		9,00	3,00	2,00	1,00			
200530	Alte obiecte de inventar	15,00		9,00	3,00	2,00	1,00			
2006	Deplasari, detasari, transferari	25,00		15,00	7,00	2,00	1,00			
200601	Deplasari interne, detasari, transferari	15,00		9,00	3,00	2,00	1,00			
200602	Deplasari in strainatate	10,00		6,00	4,00					

BUCETUL LOCAL PE ANUL 2016 SI ESTIMARI PENTRU ANII 2017-2019

Data : 22/04/2016

Tit: 01

pag: 20 - mii lei-

Cod	Denumire indicator	Prevederi anuale buget 2016		Prevederi trimestriale buget 2016				Estimari 2017	Estimari 2018	Estimari 2019
		TOTAL	din care credite bugetare destinate stingerii platilor restante	Trim I	Trim.II	Trim.III	Trim.IV			
A	B	1=3+4+5+6	2	3	4	5	6	7	8	9
2011	Carti, publicatii si materiale documentare	10,00		6,00	4,00					
2012	Consultanta si expertiza	27,00		16,00	5,00	5,00	1,00			
2013	Pregatire profesionala	10,00		6,00	4,00					
2014	Protectia muncii	40,00		24,00	8,00	4,00	4,00			
2016	Studii si cercetari	10,00		6,00	4,00					
2025	Cheltuieli judiciare si extrajudiciare derivate din actiuni in reprezentarea intereselor statului, potrivit dispozitiilor legale	10,00		6,00	4,00					
2030	Alte cheltuieli	160,00		99,50	30,50	15,00	15,00			
203004	Chirii	10,00		9,50	0,50					
203030	Alte cheltuieli cu bunuri si servicii	150,00		90,00	30,00	15,00	15,00			
51	TITLUL VI TRANSFERURI INTRE UNITATI ADMINISTRATIVE PUBLICE	389,62		180,00	209,62					
5102	Transferuri de capital	389,62		180,00	209,62					
510229	Alte transferuri de capital catre institutii publice	389,62		180,00	209,62					
70	CHELTUIELI DE CAPITAL	5.233,41		4.305,91	927,50			119.414,00	101.812,00	71.273,00
71	TITLUL XIII ACTIVE NEFINANCIARE	5.233,41		4.305,91	927,50			119.414,00	101.812,00	71.273,00
7101	Active fixe	3.982,78		3.055,28	927,50					
710101	Constructii	2.450,00		2.000,00	450,00					
710102	Masini, echipamente si mijloace de transport	12,00		12,00						
710130	Alte active fixe	1.520,78		1.043,28	477,50					
7103	Reparatii capitale aferente activelor fixe	1.250,63		1.250,63						
79	OPERATIUNI FINANCIARE	211,00		211,00				1.604,00	2.243,00	2.291,00
80	TITLUL XVI IMPRUMUTURI							1.604,00	2.243,00	2.291,00
81	TITLUL XVII RAMBURSARI DE CREDITE	211,00		211,00						
8102	Rambursari de credite interne	211,00		211,00						
810205	Rambursari de credite aferente datoriei publice interne locale	211,00		211,00						
700206	Iluminat public si electrificari	1.400,00		840,00	280,00	140,00	140,00	1.435,00	1.468,00	1.500,00
700250	Alte servicii in domeniile locuintelor, serviciilor si dezvoltarii comunale	10.600,03		7.559,41	2.100,12	477,00	463,50	125.903,00	109.052,00	78.671,00
7402	PROTECTIA MEDIULUI	2.853,00		1.711,00	573,00	284,00	285,00	2.924,00	2.991,00	3.055,00
01	CHELTUIELI CURENTE	2.853,00		1.711,00	573,00	284,00	285,00	2.924,00	2.991,00	3.055,00
10	TITLUL I CHELTUIELI DE PERSONAL	563,00		337,00	115,00	55,00	56,00	577,00	590,00	603,00
1001	Cheltuieli salariale in bani	459,00		275,00	94,00	45,00	45,00			

BUGETUL LOCAL PE ANUL 2016 SI ESTIMARI PENTRU ANII 2017-2019

Data : 22/04/2016

Tit:01

pag: 21 - mii lei-

Cod	Denumire indicator	Prevederi anuale buget 2016		Prevederi trimestriale buget 2016				Estimari 2017	Estimari 2018	Estimari 2019
		TOTAL	din care credite bugetare destinate stingerii platilor restante	Trim I	Trim.II	Trim.III	Trim.IV			
A	B	1=3+4+5+6	2	3	4	5	6	7	8	9
100101	Salarii de baza	440,00		270,00	80,00	45,00	45,00			
100105	Sporuri pentru conditii de munca	3,00		2,00	1,00					
100106	Alte sporuri	14,00		2,00	12,00					
100113	Indemnizatii de delegare	2,00		1,00	1,00					
1003	Contributii	104,00		62,00	21,00	10,00	11,00			
100301	Contributii de asigurari sociale de stat	72,00		43,00	14,00	7,00	8,00			
100302	Contributii de asigurari de somaj	3,00		2,00	1,00					
100303	Contributii de asigurari sociale de sanatate	24,00		14,00	5,00	2,00	3,00			
100304	Contributii de asigurari pentru accidente de munca si boli profesionale	1,00		1,00						
100306	Contributii pentru concedii si indemnizatii	4,00		2,00	1,00	1,00				
20	TITLUL II BUNURI SI SERVICII	2.290,00		1.374,00	458,00	229,00	229,00	2.347,00	2.401,00	2.452,00
2001	Bunuri si servicii	2.156,00		1.368,00	332,00	228,00	228,00			
200104	Apa, canal si salubritate	270,00		162,00	54,00	27,00	27,00			
200109	Materiale si prestari de servicii cu caracter functional	1.886,00		1.206,00	278,00	201,00	201,00			
2002	Reparatii curente	124,00		124,00						
2014	Protectia muncii	10,00		6,00	2,00	1,00	1,00			
740205	Salubritate si gestiunea deseurilor	2.573,00		1.543,00	517,00	256,00	257,00	2.637,00	2.697,00	2.755,00
74020501	Salubritate	800,00		480,00	160,00	80,00	80,00	820,00	839,00	857,00
74020502	Colectarea, tratarea si distrugerea deseurilor	1.773,00		1.063,00	357,00	176,00	177,00	1.817,00	1.858,00	1.898,00
740206	Canalizarea si tratarea apelor reziduale	280,00		168,00	56,00	28,00	28,00	287,00	294,00	300,00
800002	Partea V-a Actiuni economice	6.969,80		4.786,70	1.552,70	315,20	315,20	5.267,00	5.190,00	6.094,00
8002	ACTIUNI GENERALE ECONOMICE,									
	SI DE MUNCA	50,00		30,00	10,00	5,00	5,00	51,00	52,00	53,00
01	CHELTUIELI CURENTE	50,00		30,00	10,00	5,00	5,00	51,00	52,00	53,00
20	TITLUL II BUNURI SI SERVICII	50,00		30,00	10,00	5,00	5,00	51,00	52,00	53,00
2001	Bunuri si servicii	50,00		30,00	10,00	5,00	5,00			
200109	Materiale si prestari de servicii cu caracter functional	50,00		30,00	10,00	5,00	5,00			
800201	Actiuni generale economice si comerciale	50,00		30,00	10,00	5,00	5,00	51,00	52,00	53,00
80020106	Prevenire si combatere inundațiilor si gheturi	50,00		30,00	10,00	5,00	5,00	51,00	52,00	53,00
8102	COMBUSTIBILI SI ENERGIE	800,00		600,00	200,00			820,00	839,00	857,00
01	CHELTUIELI CURENTE	800,00		600,00	200,00			820,00	839,00	857,00
40	TITLUL IV SUBVENTII	800,00		600,00	200,00			820,00	839,00	857,00

BUGETUL LOCAL PE ANUL 2016 SI ESTIMARI PENTRU ANII 2017-2019

Data : 22/04/2016

Tit: 01

pag: 23 - mil lei-

Cod	Denumire indicator	Prevederi anuale buget 2016		Prevederi trimestriale buget 2016				Estimari 2017	Estimari 2018	Estimari 2019
		TOTAL	din care credite bugetare destinate stingerii platilor restante	Trim I	Trim.II	Trim.III	Trim.IV			
A	B	1=3+4+5+6	2	3	4	5	6	7	8	9
	stat	12,00		7,20	2,40	1,20	1,20			
100302	Contributii de asigurari de somaj	0,40		0,20	0,20					
100303	Contributii de asigurari sociale de sanatate	4,00		2,00	1,00	0,50	0,50			
100304	Contributii de asigurari pentru accidente de munca si boli profesionale	0,20		0,10	0,10					
100306	Contributii pentru concedii si indemnizatii	0,70		0,30	0,20	0,10	0,10			
20	TITLUL II BUNURI SI SERVICII	112,80		112,80				116,00	119,00	122,00
2001	Bunuri si servicii	43,00		43,00						
200103	Incalzit, iluminat si forta motrica	27,00		27,00						
200104	Apa, canal si salubritate	0,50		0,50						
200108	Posta, telecomunicatii, radio, tv, internet	2,00		2,00						
200109	Materiale si prestari de servicii cu caracter functional	9,50		9,50						
200130	Alte bunuri si servicii pentru intretinere si functionare	4,00		4,00						
2003	Hrana	48,00		48,00						
200301	Hrana pentru oameni	48,00		48,00						
2004	Medicamente si materiale sanitare	1,50		1,50						
200401	Medicamente	0,50		0,50						
200402	Materiale sanitare	1,00		1,00						
2005	Bunuri de natura obiectelor de inventar	2,80		2,80						
200530	Alte obiecte de inventar	2,80		2,80						
2030	Alte cheltuieli	17,50		17,50						
203030	Alte cheltuieli cu bunuri si servicii	17,50		17,50						
59	TITLUL XI ALTE CHELTUIELI	162,00		97,20	32,40	16,20	16,20	166,00	170,00	174,00
5911	Asociatii si fundatii	162,00		97,20	32,40	16,20	16,20			
870204	Turism	282,20		195,90	28,30	14,00	14,00	259,00	265,00	271,00
870250	Alte actiuni economice	282,00		97,20	32,40	16,20	16,20	166,00	170,00	174,00
9902	EXCEDENT/DEFICIT									
	EXCEDENT/DEFICIT	-3.787,00		-3.787,00						

PRIN

DIRECTOR ECONOMIC

BUGETUL LOCAL PE ANUL 2016 SI ESTIMARI PENTRU ANII 2017-2019

Data: 22/04/2016

Tit: 01

pag: 1 - mii lei.

Cod	Denumire indicator	Prevederi anuale buget 2016		Prevederi trimestriale buget 2016				Estimari 2017	Estimari 2018	Estimari 2019
		TOTAL	din care credite bugetare destinate stingerii platilor restante	Trim I	Trim.II	Trim.III	Trim.IV			
A	B	1=3+4+5+6	2	3	4	5	6	7	8	9
000102	TOTAL VENITURI-BUGET LOCAL	62.267,30		31.289,26	14.652,41	9.988,73	6.336,90	65.473,40	67.824,40	70.625,40
000202	I. VENITURI CURENTE	60.672,30		30.698,33	14.206,40	9.734,69	6.032,88	65.109,40	67.453,40	70.246,40
000302	A. VENITURI FISCALE	60.480,50		30.205,63	14.999,30	9.282,29	5.993,28	60.600,40	63.334,40	65.398,40
000402	A1. IMPOZIT PE VENIT, PROFIT SI CASTIGURI DIN CAPITAL	22.861,00		17.390,11	3.947,18	1.369,27	154,44	19.389,40	20.644,40	21.160,40
030002	A1.2 Impozit pe venit, profit si castiguri din capital de la persoane fizice	22.811,00		17.360,11	3.937,18	1.364,27	149,44	19.338,40	20.592,40	21.107,40
0302	IMPOZIT PE VENIT	289,00		173,40	57,80	28,90	28,90	296,00	303,00	310,00
030218	Impozitul pe veniturile din transferul proprietatilor imobiliare din patrimoniul personal	289,00		173,40	57,80	28,90	28,90	296,00	303,00	310,00
0402	COTE SI SUME DEFALCATE DIN VENIT	22.522,00		17.186,71	3.879,38	1.335,37	120,54	19.042,40	20.289,40	20.797,40
040201	Cote defalcate din impozitul pe venit	21.888,00		16.806,31	3.689,18	1.271,97	120,54	18.390,40	19.616,40	20.104,40
040204	Sume alocate din cotele defalcate din impozitul pe venit pentru echilibrarea bugetelor locale	634,00		380,40	190,20	63,40		652,00	673,00	693,00
050002	A1.3 Alte impozite pe venit, profit si castiguri din capital	50,00		30,00	10,00	5,00	5,00	51,00	52,00	53,00
0502	ALTE IMPOZITE PE VENIT, PROFIT SI CASTIGURI DIN CAPITAL	50,00		30,00	10,00	5,00	5,00	51,00	52,00	53,00
050250	Alte impozite pe venit, profit si castiguri din capital	50,00		30,00	10,00	5,00	5,00	51,00	52,00	53,00
070002	A3 Impozite si taxe pe proprietate	5.889,00		3.533,40	1.622,70	588,90	144,00	6.037,00	6.176,00	6.311,00
0702	IMPOZITE SI TAXE PE PROPRIETATE	5.889,00		3.533,40	1.622,70	588,90	144,00	6.037,00	6.176,00	6.311,00
070201	Impozit si taxa pe cladiri	4.673,00		2.803,80	1.292,60	467,30	109,30	4.790,00	4.900,00	5.007,00
070202	Impozit si taxa pe teren	897,00		538,20	234,40	89,70	34,70	920,00	941,00	962,00
070203	Taxe judiciare de timbru si alte taxe de timbru	319,00		191,40	95,70	31,90		327,00	335,00	342,00
100002	A4 Impozite si taxe pe bunuri si servicii	31.620,50		9.216,12	9.396,42	7.313,12	5.694,84	35.061,00	36.400,00	37.812,00
1102	SUME DEFALCATE DIN TVA	29.647,50		8.032,32	8.851,82	7.115,82	5.647,54	33.038,00	34.329,00	35.694,00
110202	Sume defalcate din taxa pe valoarea adaugata pentru finantarea cheltuielilor descentralizate la nivelul comunelor, oraselor, municipiilor si sectoarelor Municipiului Bucuresti	29.189,50		7.915,50	8.738,00	7.002,00	5.534,00	32.596,00	33.876,00	35.228,00
110206	Sume defalcate din taxa pe valoarea adaugata pentru echilibrarea bugetelor locale	359,00		92,00	89,00	89,00	89,00	442,00	453,00	466,00

MUNICIPIUL HUNEDOARA

25 APR. 2016
 HDO-STR 10519
 A.J.F.P. Hunedoara

BUGETUL LOCAL PE ANUL 2016 SI ESTIMARI PENTRU ANII 2017-2019

Data : 22/04/2016 Tit: 01 pag: 4 - mii lei-

Cod	Denumire indicator	Prevederi anuale buget 2016		Prevederi trimestriale buget 2016				Estimari 2017	Estimari 2018	Estimari 2019
		TOTAL	în care credite bugetare destinate stingerii platilor restante	Trim I	Trim.II	Trim.III	Trim.IV			
A	B	1=3+4+5+6	2	3	4	5	6	7	8	9
	stat	4.898,54		1.899,05	1.349,00	1.099,30	551,19			
100302	Contributii de asigurari de somaj	143,55		65,60	35,02	27,70	19,23			
100303	Contributii de asigurari sociale de sanatate	1.501,18		618,55	405,18	314,68	162,77			
100304	Contributii de asigurari pentru accidente de munca si boli profesionale	59,78		28,16	13,10	13,31	5,21			
100305	Prime de asigurare vista plafite de angajator pentru angajati	9,00		5,00	2,00	1,00	1,00			
100306	Contributii pentru concedii si indemnizatii	317,02		164,39	64,32	59,81	28,50			
20	TITLUL II BUNURI SI SERVICII	16.291,20		9.728,27	3.398,20	1.589,08	1.575,65			
2001	Bunuri si servicii	12.328,32		7.479,11	2.381,58	1.234,88	1.232,75			
200101	Furnituri de birou	148,73		89,93	27,95	16,61	14,24			
200102	Materiale pentru curatenie	145,37		84,63	31,98	15,87	12,89			
200103	Incalzit, iluminat si forta motrica	2.078,16		1.257,34	409,60	206,10	205,12			
200104	Apa, canal si salubritate	504,07		303,11	102,80	49,04	49,12			
200105	Carburanti si lubrifianti	593,29		350,95	124,71	56,74	60,89			
200106	Piese de schimb	83,41		49,76	16,62	8,52	8,51			
200107	Transport	403,48		241,76	81,90	39,64	40,18			
200108	Posta, telecomunicatii, radio, tv, internet	292,12		177,30	56,68	29,60	28,54			
200109	Materiale si prestari de servicii cu caracter functional	7.072,61		4.326,24	1.314,40	717,64	714,33			
200130	Alte bunuri si servicii pentru intretinere si functionare	1.007,08		598,09	214,94	95,12	98,93			
2002	Reparatii curente	596,00		284,00	233,00	41,00	38,00			
2003	Hrana	635,00		316,00	193,00	54,00	72,00			
200301	Hrana pentru oameni	635,00		316,00	193,00	54,00	72,00			
2004	Medicamente si materiale sanitare	43,50		24,70	15,40	2,70	0,70			
200401	Medicamente	4,00		2,50	1,00	0,50				
200402	Materiale sanitare	6,50		4,00	2,00	0,50				
200404	Dezinfectanti	33,00		18,20	12,40	1,70	0,70			
2005	Bunuri de natura obiectelor de inventar	265,40		161,40	56,50	29,50	18,00			
200501	Uniforme si echipament	49,50		28,50	9,50	6,00	5,50			
200503	Lenjerie si accesorii de pat	5,00		3,00	1,00	1,00				
200530	Alte obiecte de inventar	210,90		129,90	46,00	22,50	12,50			
2006	Deplasari, detasari, transferari	218,00		127,85	59,95	15,60	14,60			
200601	Deplasari interne, detasari, transferari	137,00		80,60	38,70	9,35	8,35			
200602	Deplasari in strainatate	81,00		47,25	21,25	6,25	6,25			
2009	Materiale de laborator	6,00		2,50	2,50	1,00				

BUGETUL LOCAL PEANUL 2016 SI ESTIMARI PENTRU ANII 2017-2019

Data : 22/04/2016

Tit: 01

pag: 5 - mii lei-

Cod	Denumire indicator	Prevederi anuale buget 2016		Prevederi trimestriale buget 2016				Estimari 2017	Estimari 2018	Estimari 2019
		TOTAL	din care credite bugetare destinate stingerii platilor restante	Trim I	Trim. II	Trim. III	Trim. IV			
A	B	1=3+4+5+6	2	3	4	5	6	7	8	9
2011	Carti, publicatii si materiale									
	documentare	41,00		24,50	12,00	2,50	2,00			
2012	Consultanta si expertiza	79,50		47,90	15,30	10,30	6,00			
2013	Fregatare profesionala	92,93		61,51	25,22	4,10	2,10			
2014	Protectia muncii	122,30		72,60	28,10	11,30	10,30			
2016	Studii si cercetari	95,00		57,00	21,00	9,00	8,00			
2024	Comisioane si alte costuri aferente imprumuturilor	135,00		81,00	27,00	13,50	13,50			
202402	Comisioane si alte costuri aferente imprumuturilor interne	135,00		81,00	27,00	13,50	13,50			
2025	Cheltuieli judiciare si extrajudiciare derivate din actiuni in reprezentarea intereselor statului, potrivit dispozitiilor legale	29,00		22,00	6,00	0,50	0,50			
2030	Alte cheltuieli	1.604,25		966,20	321,65	159,20	157,20			
203001	Reclama si publicitate	222,00		133,00	45,00	22,00	22,00			
203002	Protocol si reprezentare	5,00		3,00	1,00	0,50	0,50			
203003	Prime de asigurare non-viata	72,00			36,00	18,00	18,00			
203004	Chirii	10,00		9,50	0,50					
203030	Alte cheltuieli cu bunuri si servicii	1.295,25		820,70	239,15	118,70	116,70			
30	TITLUL III DOBANZI	1.200,00		720,00	240,00	120,00	120,00			
3001	Dobanzi aferente datoriei publice interne	1.200,00		720,00	240,00	120,00	120,00			
300101	Dobanzi aferente datoriei publice interne directe	1.200,00		720,00	240,00	120,00	120,00			
40	TITLUL IV SUBVENTII	1.250,00		750,00	350,00	100,00	50,00			
4003	Subventii pentru acoperirea diferentelor de pret si tarif	800,00		600,00	200,00					
4030	Alte subventii	450,00		150,00	150,00	100,00	50,00			
50	TITLUL V FONDURI DE REZERVA	50,00		50,00						
5004	Fond de rezerva bugetara la dispozitia autoritatilor locale	50,00		50,00						
51	TITLUL VI TRANSFERURI INTRE UNITATI ADMINISTRATIVE PUBLICE	215,00		209,00	3,00	1,50	1,50			
5101	Transferuri curente	215,00		209,00	3,00	1,50	1,50			
510103	Actiuni de sanatate	15,00		9,00	3,00	1,50	1,50			
510146	Transferuri din bugetele locale pentru finantarea cheltuielilor curente in domeniul sanatatii	200,00		200,00						
55	TITLUL VII ALTE TRANSFERURI	99,00		24,82	24,82	24,82	24,54			
5501	A. Transferuri interne	99,00		24,82	24,82	24,82	24,54			

BUGETUL LOCAL PE ANUL 2016 SI ESTIMARI PENTRU ANII 2017-2019

Data : 22/04/2016

Tit: 01

pag: 7 - mii lei-

Cod	Denumire indicator	Prevederi anuale buget 2016		Prevederi trimestriale buget 2016				Estimari 2017	Estimari 2018	Estimari 2019
		TOTAL	din care credite bugetare destinate stingerii platilor restante	Trim I	Trim.II	Trim.III	Trim.IV			
A	B	1=3+4+5+6	2	3	4	5	6	7	8	9
	accidente de munca si boli profesionale	6,00		3,00	1,00	1,00	1,00			
100306	Contributii pentru concedii si indemnizatii	35,00		21,00	7,00	4,00	3,00			
20	TITLUL II BUNURI SI SERVICII	1.497,00		898,00	301,00	150,50	147,50			
2001	Bunuri si servicii	623,00		374,00	125,00	62,50	61,50			
200101	Furnituri de birou	12,00		7,00	3,00	1,00	1,00			
200102	Materiale pentru curatenie	5,00		3,00	1,00	0,50	0,50			
200103	Incalzit, iluminat si forta motrica	240,00		144,00	48,00	24,00	24,00			
200104	Apa, canal si salubritate	10,00		6,00	2,00	1,00	1,00			
200105	Carburanti si lubrifianti	60,00		36,00	12,00	6,00	6,00			
200108	Posta, telecomunicatii, radio, tv, internet	155,00		93,00	31,00	15,50	15,50			
200109	Materiale si prestari de servicii cu caracter functional	65,00		39,00	13,00	6,50	6,50			
200130	Alte bunuri si servicii pentru intretinere si functionare	76,00		46,00	15,00	8,00	7,00			
2005	Bunuri de natura obiectelor de inventar	75,00		45,00	15,00	8,00	7,00			
200530	Alte obiecte de inventar	75,00		45,00	15,00	8,00	7,00			
2006	Deplasari, detasari, transferari	85,00		51,00	17,00	8,50	8,50			
200601	Deplasari interne, detasari, transferari	25,00		15,00	5,00	2,50	2,50			
200602	Deplasari in strainatate	60,00		36,00	12,00	6,00	6,00			
2011	Carti, publicatii si materiale documentare	14,00		8,00	3,00	1,50	1,50			
2012	Consultanta si expertiza	50,00		30,00	10,00	5,00	5,00			
2013	Pregatire profesionala	10,00		6,00	2,00	1,00	1,00			
2014	Protectia muncii	7,00		4,00	2,00	0,50	0,50			
2016	Studii si cercetari	85,00		51,00	17,00	9,00	8,00			
2024	Comisioane si alte costuri aferente imprumuturilor	135,00		81,00	27,00	13,50	13,50			
202402	Comisioane si alte costuri aferente imprumuturilor interne	135,00		81,00	27,00	13,50	13,50			
2025	Cheltuieli judiciare si extrajudiciare derivate din actiuni in reprezentarea intereselor statului, potrivit dispozitiilor legale	8,00		5,00	2,00	0,50	0,50			
2030	Alte cheltuieli	405,00		243,00	81,00	40,50	40,50			
203001	Reclama si publicitate	220,00		132,00	44,00	22,00	22,00			
203002	Protocol si reprezentare	5,00		3,00	1,00	0,50	0,50			
203003	Prime de asigurare non-viata	72,00		36,00	12,00	6,00	6,00			
203030	Alte cheltuieli cu bunuri si servicii	108,00		108,00						

BUGETUL LOCAL PE ANUL 2016 SI ESTIMARI PENTRU ANII 2017-2019

Data : 22/04/2016

Tit:01

pag: 8 - mii lei-

Cod	Denumire indicator	Prevederi anuale buget 2016		Prevederi trimestriale buget 2016				Estimari 2017	Estimari 2018	Estimari 2019
		TOTAL	din care credite bugetare destinate stingerii platilor restante	Trim I	Trim.II	Trim.III	Trim.IV			
A	B	1=3+4+5+6	2	3	4	5	6	7	8	9
5402	ALTE SERVICII PUBLICE GENERALE	750,10		473,60	140,00	69,00	67,50			
01	CHELTUIELI CURENTE	750,10		473,60	140,00	69,00	67,50			
10	TITLUL I CHELTUIELI DE PERSONAL	596,10		360,10	118,00	39,50	58,50			
1001	Cheltuieli salariale in bani	509,50		305,50	101,00	52,00	51,00			
100101	Salarii de baza	316,00		190,00	63,00	32,00	31,00			
100105	Sporuri pentru conditii de munca	23,00		13,00	4,00	3,00	3,00			
100112	Indemnizatii platite unor persoane din afara unitatii	170,00		102,00	34,00	17,00	17,00			
100113	Indemnizatii de delegare	0,50		0,50						
1003	Contributii	86,60		54,60	17,00	7,50	7,50			
100301	Contributii de asigurari sociale de stat	56,00		34,00	12,00	5,00	5,00			
100302	Contributii de asigurari de somaj	2,70		2,70						
100303	Contributii de asigurari sociale de sanatate	19,00		11,00	4,00	2,00	2,00			
100304	Contributii de asigurari pentru accidente de munca si boli profesionale	1,50		1,50						
100305	Prime de asigurare viata platite de angajator pentru angajati	4,00		2,00	1,00	0,50	0,50			
100306	Contributii pentru concedii si indemnizatii	3,40		3,40						
20	TITLUL II BUNURI SI SERVICII	104,00		63,50	22,00	9,50	9,00			
2001	Bunuri si servicii	46,00		27,00	10,00	4,50	4,50			
200101	Furnituri de birou	3,00		4,00	-3,00	1,00	1,00			
200102	Materiale pentru curatenie	0,50		0,50						
200103	Incalzit, iluminat si forta motrica	2,50		2,50						
200104	Apa, canal si salubritate	1,00		1,00						
200108	Posta, telecomunicatii, radio, tv, internet	6,60		4,00	0,60	1,00	1,00			
200109	Materiale si prestari de servicii cu caracter functional	20,00		12,00	4,00	2,00	2,00			
200130	Alte bunuri si servicii pentru intretinere si functionare	12,40		3,00	8,40	0,50	0,50			
2005	Bunuri de natura obiectelor de inventar	7,50		5,00	2,00	0,50				
200501	Uniforme si echipament	4,50		3,00	1,00	0,50				
200530	Alte obiecte de inventar	3,00		2,00	1,00					
2006	Deplasari, detasari, transferari	1,00		1,00						
200601	Deplasari interne, detasari, transferari	1,00		1,00						
2013	Pregatire profesionala	6,00		3,00	2,00	0,50	0,50			
2014	Protectia muncii	0,50		0,50						

BUGETUL LOCAL PE ANUL 2016 SI ESTIMARI PENTRU ANII 2017-2019

Data : 22/04/2016 Tit: 01 pag: 9 - mit lei-

Cod	Denumire indicator	Prevederi anuale buget 2016		Prevederi trimestriale buget 2016				Estimari 2017	Estimari 2018	Estimari 2019
		TOTAL	din care credite bugetare destinate stingerii platilor restante	Trim.I	Trim.II	Trim.III	Trim.IV			
A	B	1=3+4+5+6	2	3	4	5	6	7	8	9
2030	Alte cheltuieli	43,00		27,00	8,00	4,00	4,00			
203030	Alte cheltuieli cu bunuri si servicii	43,00		27,00	8,00	4,00	4,00			
50	TITLUL V FONDURI DE REZERVA	50,00		50,00						
5004	Fond de rezerva bugetara la dispozitia autoritatilor locale	50,00		50,00						
5502	TRANZACTII PRIVIND DATORIA PUBLICA									
	IMPRUMUTURI	1.200,00		720,00	240,00	120,00	120,00			
01	CHELTUIELI CURENTE	1.200,00		720,00	240,00	120,00	120,00			
30	TITLUL III DOBANZI	1.200,00		720,00	240,00	120,00	120,00			
3001	Dobanzi aferente datoriei publice interne	1.200,00		720,00	240,00	120,00	120,00			
300101	Dobanzi aferente datoriei publice interne directe	1.200,00		720,00	240,00	120,00	120,00			
600002	Partea II-a Aparare, ordine publica si siguranta nationala	1.748,65		1.051,60	350,05	174,00	173,00			
6102	ORDINE PUBLICA SI SIGURANTA	1.748,65		1.051,60	350,05	174,00	173,00			
01	CHELTUIELI CURENTE	1.748,65		1.051,60	350,05	174,00	173,00			
10	TITLUL I CHELTUIELI DE PERSONAL	1.554,90		930,60	315,30	155,00	154,00			
1001	Cheltuieli salariale in bani	1.042,30		625,00	210,30	103,50	103,50			
100101	Salarii de baza	916,00		550,00	182,00	92,00	92,00			
100105	Sporuri pentru conditii de munca	59,00		35,00	12,00	6,00	6,00			
100106	Alte sporuri	57,30		34,00	13,30	5,00	5,00			
100113	Indemnizatii de delegare	7,00		4,00	2,00	0,50	0,50			
100130	Alte drepturi salariale in bani	3,00		2,00	1,00					
1002	Cheltuieli salariale in natura	274,00		164,00	55,00	28,00	27,00			
100202	Norme de hrana	274,00		164,00	55,00	28,00	27,00			
1003	Contributii	238,60		141,60	50,00	23,50	23,50			
100301	Contributii de asigurari sociale de stat	164,00		98,00	33,00	16,50	16,50			
100302	Contributii de asigurari de somaj	5,20		2,00	1,20	1,00	1,00			
100303	Contributii de asigurari sociale de sanatate	54,00		32,00	12,00	5,00	5,00			
100304	Contributii de asigurari pentru accidente de munca si boli profesionale	1,60		1,60						
100305	Prime de asigurare viata platite de angajator pentru angajati	5,00		3,00	1,00	0,50	0,50			
100306	Contributii pentru concedii si indemnizatii	8,80		5,00	2,80	0,50	0,50			
20	TITLUL II BUNURI SI SERVICII	193,75		121,00	34,75	19,00	19,00			
2001	Bunuri si servicii	85,50		53,50	16,00	8,00	8,00			
200101	Furnituri de birou	0,50		0,50						

BUGETUL LOCAL PE ANUL 2016 SI ESTIMARI PENTRU ANII 2017-2019.

Data: 22/04/2016

Tit: 01

pag: 10 - mii lei -

Cod	Denumire indicator	Prevederi anuale buget 2016		Prevederi trimestriale buget 2016				Estimari 2017	Estimari 2018	Estimari 2019
		TOTAL	din care credite bugetare destinate stingerii platilor restante	Trim I	Trim.II	Trim.III	Trim.IV			
A	B	1=3+4+5+6	2	3	4	5	6	7	8	9
200103	Incalziri, iluminat si forta motrica	53,00		32,00	11,00	5,00	5,00			
200104	Apa, canal si salubritate	6,00		4,00	1,00	0,50	0,50			
200108	Posta, telecomunicatii, radio, tv, internet	7,00		5,00	1,00	0,50	0,50			
200109	Materiale si prestari de servicii cu caracter functional	14,00		9,00	2,00	1,50	1,50			
200130	Alte bunuri si servicii pentru intretinere si functionare	5,00		3,00	1,00	0,50	0,50			
2005	Bunuri de natura obiectelor de inventar	59,00		34,00	11,00	7,00	7,00			
200501	Uniforme si echipament	39,00		23,00	7,00	4,50	4,50			
200530	Alte obiecte de inventar	20,00		11,00	4,00	2,50	2,50			
2006	Deplasari, detasari, transferari	10,00		6,00	2,00	1,00	1,00			
200601	Deplasari interne, detasari, transferari	10,00		6,00	2,00	1,00	1,00			
2011	Carti, publicatii si materiale documentare	0,50		0,50						
2013	Pregatire profesionala	12,00		12,00						
2014	Protectia muncii	5,00		3,00	1,00	0,50	0,50			
2030	Alte cheltuieli	21,75		12,00	4,75	2,50	2,50			
203030	Alte cheltuieli cu bunuri si servicii	21,75		12,00	4,75	2,50	2,50			
650002	Partea III-a Cheltuieli social-culturale	37.710,35		15.862,46	9.957,66	7.761,53	4.128,70			
6502	INVATAMANT	26.727,40		9.105,12	7.873,33	6.675,44	3.073,51			
01	CHELTUIELI CURENTE	26.727,40		9.105,12	7.873,33	6.675,44	3.073,51			
10	TITLUL I CHELTUIELI DE PERSONAL	21.995,00		6.326,93	6.816,01	6.233,04	2.619,02			
1001	Cheltuieli salariale in bani	17.599,53		5.067,08	5.455,89	4.970,99	2.105,57			
100101	Salarii de baza	15.901,59		4.472,60	4.961,81	4.579,32	1.887,86			
100106	Alte sporuri	90,39		47,35	18,18	17,64	7,22			
100111	Fond aferent platii cu ora	1.607,55		547,13	475,90	374,03	210,49			
1003	Contributii	4.395,47		1.259,85	1.360,12	1.262,05	513,45			
100301	Contributii de asigurari sociale de stat	3.133,04		840,45	995,80	922,20	374,59			
100302	Contributii de asigurari de somaj	84,95		29,20	23,72	22,25	9,78			
100303	Contributii de asigurari sociale de sanatate	917,38		270,45	286,18	256,68	104,07			
100304	Contributii de asigurari pentru accidente de munca si boli profesionale	39,58		14,06	10,50	10,81	4,21			
100306	Contributii pentru concedii si indemnizatii	220,52		105,69	43,92	50,11	20,80			
20	TITLUL II BUNURI SI SERVICII	4.042,90		2.378,07	924,90	363,28	376,65			
2001	Bunuri si servicii	3.024,67		1.806,46	626,08	293,88	298,25			
200101	Furnituri de birou	107,93		64,13	22,95	10,61	10,24			

BUGETUL LOCAL PE ANUL 2016 SI ESTIMARI PENTRU ANII 2017-2019

Data : 22/04/2016

Tit: 01

pag: 11 - mii lei-

Cod	Denumire indicator	Prevederi anuale buget 2016		Prevederi trimestriale buget 2016				Estimari 2017	Estimari 2018	Estimari 2019
		TOTAL	din care credite bugetare destinate stingerii platilor restante	Trim I	Trim.II	Trim.III	Trim.IV			
A	B	1=3+4+5+6	2	3	4	5	6	7	8	9
200102	Materiale pentru curatenie	123,02		71,78	26,48	12,87	11,89			
200103	Incalzit, iluminat si forta motrica	1.594,66		955,84	318,60	160,60	159,62			
200104	Apa, canal si salubritate	160,57		96,61	33,80	15,04	15,12			
200105	Carburanti si lubrifianti	53,29		26,95	16,71	2,74	6,89			
200106	Piese de schimb	23,41		13,76	4,62	2,52	2,51			
200107	Transport	103,48		61,76	21,90	9,64	10,18			
200108	Posta, telecomunicatii, radio, tv, internet	79,52		48,30	15,58	8,10	7,54			
200109	Materiale si prestari de servicii cu caracter functional	269,11		165,24	54,90	25,64	23,33			
200130	Alte bunuri si servicii pentru intretinere si functionare	509,68		302,09	110,54	46,12	50,93			
2002	Reparatii curente	127,00		71,00	37,00	11,00	8,00			
2003	Hrana	212,00		93,00	93,00	4,00	22,00			
200301	Hrana pentru oameni	212,00		93,00	93,00	4,00	22,00			
2004	Medicamente si materiale sanitare	37,00		20,20	14,40	1,70	0,70			
200401	Medicamente	1,00		0,50	0,50					
200402	Materiale sanitare	3,00		1,50	1,50					
200404	Dezinfectanti	33,00		18,20	12,40	1,70	0,70			
2005	Bunuri de natura obiectelor de inventar	55,00		46,50	3,50	3,00	2,00			
200501	Uniforme si echipament	5,00		1,50	1,50	1,00	1,00			
200503	Lenjerie si accesorii de pat	5,00		3,00	1,00	1,00				
200530	Alte obiecte de inventar	45,00		42,00	1,00	1,00	1,00			
2006	Deplasari, detasari, transferari	92,80		52,90	32,70	3,60	3,60			
200601	Deplasari interne, detasari, transferari	82,80		47,90	27,70	3,60	3,60			
200602	Deplasari in strainatate	10,00		5,00	5,00					
2009	Materiale de laborator	6,00		2,50	2,50	1,00				
2011	Carti, publicatii si materiale documentare	6,50		4,00	2,50					
2013	Pregatire profesionala	43,93		27,51	15,22	0,60	0,60			
2014	Protectia muncii	47,00		27,30	13,10	3,80	2,80			
2025	Cheltuieli judiciare si extrajudiciare derivate din actiuni in reprezentarea intereselor statului, potrivit dispozitiilor legale	1,00		1,00						
2030	Alte cheltuieli	390,00		225,70	84,90	40,70	38,70			
203001	Reclama si publicitate	2,00		1,00	1,00					
203030	Alte cheltuieli cu bunuri si servicii	388,00		224,70	83,90	40,70	38,70			
55	TITLUL VII ALTE TRANSFERURI	99,00		24,82	24,82	24,82	24,54			
5501	A. Transferuri interne	99,00		24,82	24,82	24,82	24,54			

BUGETUL LOCAL PE ANUL 2016 SI ESTIMARI PENTRU ANII 2017-2019

Data : 22/04/2016

Tit: 01

pag: 12 -mii lei-

Cod	Denumire indicator	Prevederi anuale buget 2016		Prevederi trimestriale buget 2016				Estimari 2017	Estimari 2018	Estimari 2019
		TOTAL	din care credite bugetare destinate stingerii platilor restante	Trim I	Trim.II	Trim.III	Trim.IV			
A	B	1=3+4+5+6	2	3	4	5	6	7	8	9
550163	Finantarea invatamantului particular sau confesional acreditat	99,00		24,82	24,82	24,82	24,54			
57	TITLUL IX ASISTENTA SOCIALA	52,50		52,50						
5702	Ajutoare sociale	52,50		52,50						
570203	Tichete de cresa si tichete sociale pentru gradinita	52,50		52,50						
59	TITLUL XI ALTE CHELTUIELI	538,00		322,80	107,60	54,30	53,30			
5901	Burse	538,00		322,80	107,60	54,30	53,30			
6602	SANATATE	747,30		531,00	109,80	55,00	51,50			
01	CHELTUIELI CURENTE	747,30		531,00	109,80	55,00	51,50			
10	TITLUL I CHELTUIELI DE PERSONAL	159,30		97,00	31,80	16,00	14,50			
1001	Cheltuieli salariale in bani	130,00		78,00	27,00	13,00	12,00			
100101	Salarii de baza	128,00		77,00	26,00	13,00	12,00			
100105	Sporuri pentru conditii de munca	2,00		1,00	1,00					
1003	Contributii	29,30		19,00	4,80	3,00	2,50			
100301	Contributii de asigurari sociale de stat	20,50		13,00	3,00	2,50	2,00			
100302	Contributii de asigurari de somaj	1,00		1,00						
100303	Contributii de asigurari sociale de sanatate	6,80		4,00	1,80	0,50	0,50			
100304	Contributii de asigurari pentru accidente de munca si boli profesionale	0,30		0,30						
100306	Contributii pentru concedii si indemnizatii	0,70		0,70						
20	TITLUL II BUNURI SI SERVICII	57,00		35,00	12,00	6,00	4,00			
2001	Bunuri si servicii	35,50		20,00	8,50	4,00	3,00			
200101	Furnituri de birou	3,00		1,00	1,00	1,00				
200102	Materiale pentru curatenie	2,50		1,00	1,50					
200109	Materiale si prestari de servicii cu caracter functional	30,00		18,00	6,00	3,00	3,00			
2004	Medicamente si materiale sanitare	5,00		3,00	1,00	1,00				
200401	Medicamente	2,50		1,50	0,50	0,50				
200402	Materiale sanitare	2,50		1,50	0,50	0,50				
2005	Bunuri de natura obiectelor de inventar	11,00		7,00	2,00	1,00	1,00			
200501	Uniforme si echipament	1,00		1,00						
200530	Alte obiecte de inventar	10,00		6,00	2,00	1,00	1,00			
2006	Deplasari, detasari, transferari	1,00		0,50	0,50					
200601	Deplasari interne, detasari, transferari	1,00		0,50	0,50					
2012	Consultanta si expertiza	1,00		1,00						
2014	Protectia muncii	1,00		1,00						

BUGETUL LOCAL PE ANUL 2016 SI ESTIMARI PENTRU ANII 2017-2019

Data : 22/04/2016

Tit: 01

pag: 13 - mii lei-

Cod	Denumire indicator	Prevederi anuale buget 2016		Prevederi trimestriale buget 2016				Estimari 2017	Estimari 2018	Estimari 2019
		TOTAL	din care credite bugetare destinate stingerii platilor restante	Trim I	Trim.II	Trim.III	Trim.IV			
A	B	1=3+4+5+6	2	3	4	5	6	7	8	9
2030	Alte cheltuieli	2,50		2,50						
203030	Alte cheltuieli cu bunuri si servicii	2,50		2,50						
51	TITLUL VI TRANSFERURI INTRE UNITATI									
	ADMINISTRATIEI PUBLICE	215,00		209,00	3,00	1,50	1,50			
5101	Transferuri curente	215,00		209,00	3,00	1,50	1,50			
510103	Actiuni de sanatate	15,00		9,00	3,00	1,50	1,50			
510146	Transferuri din bugetele locale pentru finantarea cheltuielilor curente in domeniul sanatatii	200,00		200,00						
59	TITLUL XI ALTE CHELTUIELI	316,00		190,00	63,00	31,50	31,50			
5911	Asociatii si fundatii	316,00		190,00	63,00	31,50	31,50			
6702	CULTURA, RECREERE SI RELIGIE	1.655,05		1.053,35	302,20	175,50	124,00			
01	CHELTUIELI CURENTE	1.655,05		1.053,35	302,20	175,50	124,00			
10	TITLUL I CHELTUIELI DE PERSONAL	171,30		102,10	35,20	17,50	16,50			
1001	Cheltuieli salariale in bani	139,00		83,00	28,00	14,50	13,50			
100101	Salarii de baza	139,00		83,00	28,00	14,50	13,50			
1003	Contributii	32,30		19,10	7,20	3,00	3,00			
100301	Contributii de asigurari sociale de stat	22,00		13,00	5,00	2,00	2,00			
100302	Contributii de asigurari de somaj	0,80		0,80						
100303	Contributii de asigurari sociale de sanatate	7,50		4,00	1,50	1,00	1,00			
100304	Contributii de asigurari pentru accidente de munca si boli profesionale	0,60		0,60						
100306	Contributii pentru concedii si indemnizatii	1,40		0,70	0,70					
20	TITLUL II BUNURI SI SERVICII	583,75		351,25	117,00	58,00	57,50			
2001	Bunuri si servicii	73,65		44,15	15,00	7,50	7,00			
200101	Furnituri de birou	0,30		0,30						
200102	Materiale pentru curatenie	0,35		0,35						
200103	Incalzit, iluminat si forta motrica	68,00		41,00	13,00	7,00	7,00			
200104	Apa, canal si salubritate	2,00		1,00	1,00					
200108	Posta, telecomunicatii, radio, tv, internet	2,00		1,00	0,50	0,50				
200109	Materiale si prestari de servicii cu caracter functional	1,00		0,50	0,50					
2005	Bunuri de natura obiectelor de inventar	0,10		0,10						
200530	Alte obiecte de inventar	0,10		0,10						
2006	Deplasari, detasari, transferari	0,20		0,20						
200601	Deplasari interne, detasari, transferari	0,20		0,20						

BUGETUL LOCAL PE ANUL 2016 SI ESTIMARI PENTRU ANII 2017-2019

Data : 22/04/2016

Tit: 01

pag: 15 - mii lei-

Cod	Denumire indicator	Prevederi anuale buget 2016		Prevederi trimestriale buget 2016				Estimari 2017	Estimari 2018	Estimari 2019
		TOTAL	din care credite bugetare destinate stingerii platilor restante	Trim I	Trim.II	Trim.III	Trim.IV			
A	B	1=3+4+5+6	2	3	4	5	6	7	8	9
	internet	15,00		9,00	3,00	1,50	1,50			
200109	Materiale si prestari de servicii cu caracter functional	30,00		18,00	6,00	3,00	3,00			
2002	Reparatii curente	15,00		15,00						
2003	Hrana	375,00		175,00	100,00	50,00	50,00			
200301	Hrana pentru oameni	375,00		175,00	100,00	50,00	50,00			
2005	Bunuri de natura obiectelor de inventar	40,00		12,00	20,00	8,00				
200530	Alte obiecte de inventar	40,00		12,00	20,00	8,00				
2006	Deplasari, detasari, transferari	3,00		1,25	0,75	0,50	0,50			
200601	Deplasari interne, detasari, transferari	2,00		1,00	0,50	0,25	0,25			
200602	Deplasari in strainatate	1,00		0,25	0,25	0,25	0,25			
2011	Carti, publicatii si materiale documentare	3,00		2,00	0,50	0,50				
2012	Consultanta si expertiza	1,50		0,90	0,30	0,30				
2013	Pregatire profesionala	10,00		6,00	2,00	2,00				
2014	Protectia muncii	11,00		6,00	2,00	1,50	1,50			
2030	Alte cheltuieli	63,50		38,00	12,50	6,50	6,50			
203030	Alte cheltuieli cu bunuri si servicii	63,50		38,00	12,50	6,50	6,50			
57	TITLUL IX ASISTENTA SOCIALA	3.832,40		2.391,44	700,48	350,24	390,24			
5702	Ajutoare sociale	3.832,40		2.391,44	700,48	350,24	390,24			
570201	Ajutoare sociale in numerar	3.552,40		2.111,44	700,48	350,24	390,24			
570204	Tichete cadou acordate pentru cheltuieli sociale	280,00		280,00						
59	TITLUL XI ALTE CHELTUIELI	237,70		133,00	36,00	36,00	32,70			
5911	Asociatii si fundatii	237,70		133,00	36,00	36,00	32,70			
700002	Partea IV-a Servicii si dezvoltare publica, locuinte, mediu si ape	9.230,00		5.624,50	1.816,00	901,00	888,50	1.604,00	2.243,00	2.291,00
7002	LOCUINTE, SERVICII SI DEZVOLTARE	6.377,00		3.913,50	1.243,00	617,00	603,50	1.604,00	2.243,00	2.291,00
01	CHELTUIELI CURENTE	6.166,00		3.702,50	1.243,00	617,00	603,50			
10	TITLUL I CHELTUIELI DE PERSONAL	2.556,00		1.534,00	512,50	256,50	253,00			
1001	Cheltuieli salariale in bani	2.085,00		1.252,00	417,50	209,00	206,50			
100101	Salarii de baza	1.978,00		1.190,00	391,00	199,00	198,00			
100105	Sporuri pentru conditii de munca	78,00		47,00	16,00	8,00	7,00			
100106	Alte sporuri	24,00		11,00	10,00	1,50	1,50			
100113	Indemnizatii de delegare	3,00		2,00	0,50	0,50				
100130	Alte drepturi salariale in bani	2,00		2,00						
1003	Contributii	471,00		282,00	95,00	47,50	46,50			
100301	Contributii de asigurari sociale de stat	329,00		197,00	66,00	33,00	33,00			
100302	Contributii de asigurari de somaj	11,00		7,00	2,00	1,00	1,00			

BUGETUL LOCAL PE ANUL 2016 SI ESTIMARI PENTRU ANII 2017-2019

Data : 22/04/2016

Tit: 01

pag: 16 - mii lei-

Cod	Denumire indicator	Prevederi anuale buget 2016		Prevederi trimestriale buget 2016				Estimari 2017	Estimari 2018	Estimari 2019
		TOTAL	din care credite bugetare destinate stingerii platilor restante	Trim I	Trim.II	Trim.III	Trim.IV			
A	B	1=3+4+5+6	2	3	4	5	6	7	8	9
100303	Contributii de asigurari sociale de sanatate	109,00		65,00	22,00	11,00	11,00			
100304	Contributii de asigurari pentru accidente de munca si boli profesionale	4,00		2,00	1,00	1,00				
100306	Contributii pentru concedii si indemnizatii	18,00		11,00	4,00	1,50	1,50			
20	TITLUL II BUNURI SI SERVICII	3.610,00		2.168,50	730,50	360,50	350,50			
2001	Bunuri si servicii	3.003,00		1.801,00	601,00	302,50	298,50			
200101	Furnituri de birou	12,00		7,00	2,00	2,00	1,00			
200102	Materiale pentru curatenie	10,00		6,00	2,00	2,00				
200103	Incalzit, iluminat si forta motrica	68,00		40,00	14,00	7,00	7,00			
200104	Apa, canal si salubritate	50,00		30,00	10,00	5,00	5,00			
200105	Carburanti si lubrifianti	480,00		288,00	96,00	48,00	48,00			
200106	Piese de schimb	60,00		36,00	12,00	6,00	6,00			
200108	Posta, telecomunicatii, radio, tv, internet	25,00		15,00	5,00	2,50	2,50			
200109	Materiale si prestari de servicii cu caracter functional	1.898,00		1.139,00	380,00	190,00	189,00			
200130	Alte bunuri si servicii pentru intretinere si functionare	400,00		240,00	80,00	40,00	40,00			
2002	Reparatii curente	300,00		180,00	60,00	30,00	30,00			
2005	Bunuri de natura obiectelor de inventar	15,00		9,00	3,00	2,00	1,00			
200530	Alte obiecte de inventar	15,00		9,00	3,00	2,00	1,00			
2006	Deplasari, detasari, transferari	25,00		15,00	7,00	2,00	1,00			
200601	Deplasari interne, detasari, transferari	15,00		9,00	3,00	2,00	1,00			
200602	Deplasari in strainatate	10,00		6,00	4,00					
2011	Carti, publicatii si materiale documentare	10,00		6,00	4,00					
2012	Consultanta si expertiza	27,00		16,00	5,00	5,00	1,00			
2013	Pregatire profesionala	10,00		6,00	4,00					
2014	Protectia muncii	40,00		24,00	8,00	4,00	4,00			
2016	Studii si cercetari	10,00		6,00	4,00					
2025	Cheltuieli judiciare si extrajudiciare derivate din actiuni in reprezentarea intereselor statului, potrivit dispozitiilor legale	10,00		6,00	4,00					
2030	Alte cheltuieli	160,00		99,50	30,50	15,00	15,00			
203004	Chirii	10,00		9,50	0,50					
203030	Alte cheltuieli cu bunuri si servicii	150,00		90,00	30,00	15,00	15,00			
79	OPERATIUNI FINANCIARE	211,00		211,00				1.604,00	2.243,00	2.291,00

BUGETUL LOCAL PE ANUL 2016 SI ESTIMARI PENTRU ANII 2017-2019

Data : 22/04/2016

Tit: 01

pag: 17 - mli lei-

Cod	Denumire indicator	Prevederi anuale buget 2016		Prevederi trimestriale buget 2016				Estimari 2017	Estimari 2018	Estimari 2019
		TOTAL	din care credite bugetare destinate stingerii platilor restante	Trim.I	Trim.II	Trim.III	Trim.IV			
A	B	1=3+4+5+6	2	3	4	5	6	7	8	9
80	TITLUL XVI IMPRUMUTURI							1.604,00	2.243,00	2.291,00
81	TITLUL XVII RAMBURSARI DE CREDITE	211,00		211,00						
8102	Rambursari de credite interne	211,00		211,00						
810205	Rambursari de credite aferente datoriei publice interne locale	211,00		211,00						
7402	PROTECTIA MEDIULUI	2.853,00		1.711,00	573,00	284,00	285,00			
01	CHELTUIELI CURENTE	2.853,00		1.711,00	573,00	284,00	285,00			
10	TITLUL I CHELTUIELI DE PERSONAL	563,00		337,00	115,00	55,00	56,00			
1001	Cheltuieli salariale in bani	459,00		275,00	94,00	45,00	45,00			
100101	Salarii de baza	440,00		270,00	80,00	45,00	45,00			
100105	Sporuri pentru conditii de munca	3,00		2,00	1,00					
100106	Alte sporuri	14,00		2,00	12,00					
100113	Indemnizatii de delegare	2,00		1,00	1,00					
1003	Contributii	104,00		62,00	21,00	10,00	11,00			
100301	Contributii de asigurari sociale de stat	72,00		43,00	14,00	7,00	8,00			
100302	Contributii de asigurari de somaj	3,00		2,00	1,00					
100303	Contributii de asigurari sociale de sanatate	24,00		14,00	5,00	2,00	3,00			
100304	Contributii de asigurari pentru accidente de munca si boli profesionale	1,00		1,00						
100306	Contributii pentru concedii si indemnizatii	4,00		2,00	1,00	1,00				
20	TITLUL II BUNURI SI SERVICII	2.290,00		1.374,00	458,00	229,00	229,00			
2001	Bunuri si servicii	2.156,00		1.368,00	332,00	228,00	228,00			
200104	Apa, canal si salubritate	270,00		162,00	54,00	27,00	27,00			
200109	Materiale si prestari de servicii cu caracter functional	1.886,00		1.206,00	278,00	201,00	201,00			
2002	Reparatii curente	124,00		124,00						
2014	Protectia muncii	10,00		6,00	2,00	1,00	1,00			
800002	Partea V-a Actiuni economice	5.163,20		3.680,10	852,70	315,20	315,20			
8002	ACTIUNI GENERALE ECONOMICE, SI DE MUNCA	50,00		30,00	10,00	5,00	5,00			
01	CHELTUIELI CURENTE	50,00		30,00	10,00	5,00	5,00			
20	TITLUL II BUNURI SI SERVICII	50,00		30,00	10,00	5,00	5,00			
2001	Bunuri si servicii	50,00		30,00	10,00	5,00	5,00			
200109	Materiale si prestari de servicii cu caracter functional	50,00		30,00	10,00	5,00	5,00			
8102	COMBUSTIBILI SI ENERGIE	800,00		600,00	200,00					
01	CHELTUIELI CURENTE	800,00		600,00	200,00					

BUGETUL LOCAL PE ANUL 2016 SI ESTIMARI PENTRU ANII 2017-2019

Data : 22/04/2016

Tit: 01

pag: 18 - mii lei-

Cod	Denumire indicator	Prevederi anuale buget 2016		Prevederi trimestriale buget 2016				Estimari 2017	Estimari 2018	Estimari 2019
		TOTAL	din care: credite bugetare: destinate sfingerii platilor restante	Trim I	Trim.II	Trim.III	Trim.IV			
A	B	1=3+4+5+6	2	3	4	5	6	7	8	9
40	TITLUL IV SUBVENTII	800,00		600,00	200,00					
4003	Subventii pentru acoperirea diferentelor de pret si tarif	800,00		600,00	200,00					
8402	TRANSPORTURI	3.899,00		2.757,00	582,00	280,00	280,00			
01	CHELTUIELI CURENTE	2.869,00		1.727,00	582,00	280,00	280,00			
20	TITLUL II BUNURI SI SERVICII	2.840,00		1.708,00	572,00	280,00	280,00			
2001	Bunuri si servicii	2.800,00		1.680,00	560,00	280,00	280,00			
200109	Materiale si prestari de servicii cu caracter functional	2.800,00		1.680,00	560,00	280,00	280,00			
2002	Reparatii curente	30,00		18,00	12,00					
2025	Cheltuieli judiciare si extrajudiciare derivate din actiuni in reprezentarea intereselor statului, potrivit dispozitiilor legale	10,00		10,00						
59	TITLUL XI ALTE CHELTUIELI	29,00		19,00	10,00					
5917	Despagubiri civile	29,00		19,00	10,00					
79	OPERATIUNI FINANCIARE	1.030,00		1.030,00						
81	TITLUL XVII RAMBURSARI DE CREDITE	1.030,00		1.030,00						
8102	Rambursari de credite interne	1.030,00		1.030,00						
810205	Rambursari de credite aferente datoriei publice interne locale	1.030,00		1.030,00						
8702	ALTE ACTIUNI ECONOMICE	414,20		293,10	60,70	30,20	30,20			
01	CHELTUIELI CURENTE	414,20		293,10	60,70	30,20	30,20			
10	TITLUL I CHELTUIELI DE PERSONAL	139,40		83,10	28,30	14,00	14,00			
1001	Cheltuieli salariale in bani	122,10		73,30	24,40	12,20	12,20			
100101	Salarii de baza	74,00		44,40	14,80	7,40	7,40			
100112	Indemnizatii platite unor persoane din afara unitatii	48,00		28,80	9,60	4,80	4,80			
100113	Indemnizatii de delegare	0,10		0,10						
1003	Contributii	17,30		9,80	3,90	1,80	1,80			
100301	Contributii de asigurari sociale de stat	12,00		7,20	2,40	1,20	1,20			
100302	Contributii de asigurari de somaj	0,40		0,20	0,20					
100303	Contributii de asigurari sociale de sanatate	4,00		2,00	1,00	0,50	0,50			
100304	Contributii de asigurari pentru accidente de munca si boli profesionale	0,20		0,10	0,10					
100306	Contributii pentru concedii si indemnizatii	0,70		0,30	0,20	0,10	0,10			
20	TITLUL II BUNURI SI SERVICII	112,80		112,80						

BUGETUL LOCAL PE ANUL 2016 SI ESTIMARI PENTRU ANII 2017-2019

Data: 22/04/2016

Tit: 01

pag: 19 - mii lei-

Cod	Denumire indicator	Prevederi anuale buget 2016		Prevederi trimestriale buget 2016				Estimari 2017	Estimari 2018	Estimari 2019
		TOTAL	din care credite bugetare destinate stingerii platilor restante	Trim I	Trim.II	Trim.III	Trim.IV			
A	B.	1=3+4+5+6	2	3	4	5	6	7	8	9
2001	Bunuri si servicii	43,00		43,00						
200103	Incalzit, iluminat si forta motrica	27,00		27,00						
200104	Apa, canal si salubritate	0,50		0,50						
200108	Posta, telecomunicatii, radio, tv, internet	2,00		2,00						
200109	Materiale si prestari de servicii cu caracter functional	9,50		9,50						
200130	Alte bunuri si servicii pentru intretinere si functionare	4,00		4,00						
2003	Hrana	48,00		48,00						
200301	Hrana pentru oameni	48,00		48,00						
2004	Medicamente si materiale sanitare	1,50		1,50						
200401	Medicamente	0,50		0,50						
200402	Materiale sanitare	1,00		1,00						
2005	Bunuri de natura obiectelor de inventar	2,80		2,80						
200530	Alte obiecte de inventar	2,80		2,80						
2030	Alte cheltuieli	17,50		17,50						
203030	Alte cheltuieli cu bunuri si servicii	17,50		17,50						
59	TITLUL XI ALTE CHELTUIELI	162,00		97,20	32,40	16,20	16,20			
5911	Asociatii si fundatii	162,00		97,20	32,40	16,20	16,20			
9902	EXCEDENT/DEFICIT							63.869,40	65.581,40	68.334,40

PRIMAR

DIRECTOR ECONOMIC

RECTIFICARE 7

BUGETUL LOCAL PE ANUL 2016 SI ESTIMARI PENTRU ANII 2017-2019

Data: 22/04/2016 Tit: 01 pag: 1 - mii lei-

Cod	Denumire indicator	Prevederi anuale buget 2016		Prevederi trimestriale buget 2016				Estimari 2017	Estimari 2018	Estimari 2019
		TOTAL	din care credite bugetare destinate stingerii platilor restante	Trim I	Trim.II	Trim.III	Trim.IV			
A	B	1=3+4+5+6	2	3	4	5	6	7	8	9
000102	TOTAL VENITURI-BUGET LOCAL	5.884,27		3.518,15	2.366,12			119.544,00	101.812,00	71.273,00
000202	I. VENITURI CURENTE	4.381,48		2.270,98	2.110,50			130,00	625,00	
290002	C. Venituri nefiscale	4.381,48		2.270,98	2.110,50			130,00	625,00	
330002	C2. Vanzari de bunuri si servicii	4.381,48		2.270,98	2.110,50			130,00	625,00	
3702	TRANSFERURI VOLUNTARE, ALTELE									
	SUBVENTIILE	4.381,48		2.270,98	2.110,50			130,00	625,00	
370204	Versaminte din sectiunea de functionare	4.381,48		2.270,98	2.110,50			130,00	625,00	
390002	II. Venituri din capital	89,35		89,35				74,00	75,00	76,00
3902	VENITURI DIN VALORIFICAREA UNOR	89,35		89,35				74,00	75,00	76,00
390203	Venituri din vanzarea locuintelor construite din fondurile statului	72,00		72,00				74,00	75,00	76,00
390207	Venituri din vanzarea unor bunuri apartinand domeniului privat al statului sau al unitatilor administrativ-teritoriale	17,35		17,35						
420002	Subventii de la alte nivele ale administratiei publice	1.296,12		1.040,50	255,62			119.340,00	101.112,00	71.197,00
4202	SUBVENTII DE LA BUGETUL DE STAT	1.296,12		1.040,50	255,62			119.340,00	101.112,00	71.197,00
420212	Subventii pentru reabilitarea termica a cladirilor de locuit	209,62			209,62					
420220	Subventii de la bugetul de stat catre bugetele locale necesare sustinerii derularii proiectelor finantate din fonduri externe nerambursabile(FEN) postaderare	40,50		40,50						
420265	Finantarea programului National de Dezvoltare Locala	1.046,00		1.000,00	46,00			119.340,00	101.112,00	71.197,00
4502	SUME PRIMITE DE LA UE/ALTI DONATORI CONTUL PLATILOR EFECTUATE SI PREFINANARII	117,32		117,32						
450201	Fondul European de Dezvoltare Regionala	117,32		117,32						
4990	VENITURI PROPRII	89,35		89,35				74,00	75,00	76,00
5002	TOTAL CHELTUIELI	9.671,27		7.305,15	2.366,12					
01	CHELTUIELI CURENTE	1.098,82		589,20	509,62					
51	TITLUL VI TRANSFERURI INTRE UNITATI ADMINISTRATIEI PUBLICE	1.089,62		580,00	509,62					
5102	Transferuri de capital	1.089,62		580,00	509,62					
510228	Transferuri din bugetele locale pentru finantarea cheltuielilor de capital din domeniul sanatatii	700,00		400,00	300,00					
510229	Alte transferuri de capital catre									

MUNICIPIUL PETROSANI

25 APR. 2016
 AJEP Hunedoara
 M. ST. 10 519

BUGETUL LOCAL PE ANUL 2016 SI ESTIMARI PENTRU ANII 2017-2019

Data : 22/04/2016

Tit: 01

pag: 2 - mii lei-

Cod	Denumire indicator	Prevederi anuale buget 2016		Prevederi trimestriale buget 2016				Estimari 2017	Estimari 2018	Estimari 2019
		TOTAL	din care credite bugetare destinate stingerii platilor restante	Trim I	Trim.II	Trim.III	Trim.IV			
A	B	1=3+4+5+6	2	3	4	5	6	7	8	9
	instituti publice	389,62		180,00	209,62					
56	TITLUL VIII PROIECTE CU FINANTARE									
	FONDURI EXTERNE NERAMBURSABILE									
	POST ADERARE	9,20		9,20						
5602	Programe din Fondul Social European (FSE)	9,20		9,20						
560201	Finantarea nationala	1,06		1,06						
560202	Finantarea externa nerambursabila	8,14		8,14						
70	CHELTUIELI DE CAPITAL	8.572,45		6.715,95	1.856,50					
71	TITLUL XIII ACTIVE NEFINANCIARE	8.572,45		6.715,95	1.856,50					
7101	Active fixe	5.601,82		4.445,32	1.156,50					
710101	Constructii	3.679,00		3.000,00	679,00					
710102	Masini, echipamente si mijloace de transport	48,50		48,50						
710103	Mobilier, aparatura birotica si alte active corporale	91,60		91,60						
710130	Alte active fixe	1.782,72		1.305,22	477,50					
7103	Reparatii capitale aferente activelor fixe	2.970,63		2.270,63	700,00					
510002	Partea I-a Servicii publice generale	186,30		186,30						
5102	AUTORITATI PUBLICE SI ACTIUNI	181,30		181,30						
70	CHELTUIELI DE CAPITAL	181,30		181,30						
71	TITLUL XIII ACTIVE NEFINANCIARE	181,30		181,30						
7101	Active fixe	181,30		181,30						
710102	Masini, echipamente si mijloace de transport	21,50		21,50						
710103	Mobilier, aparatura birotica si alte active corporale	13,60		13,60						
710130	Alte active fixe	146,20		146,20						
5402	ALTE SERVICII PUBLICE GENERALE	5,00		5,00						
70	CHELTUIELI DE CAPITAL	5,00		5,00						
71	TITLUL XIII ACTIVE NEFINANCIARE	5,00		5,00						
7101	Active fixe	5,00		5,00						
710103	Mobilier, aparatura birotica si alte active corporale	5,00		5,00						
600002	Partea II-a Aparare, ordine publica si siguranta nationala	58,00		58,00						
6102	ORDINE PUBLICA SI SIGURANTA	58,00		58,00						
70	CHELTUIELI DE CAPITAL	58,00		58,00						
71	TITLUL XIII ACTIVE NEFINANCIARE	58,00		58,00						
7101	Active fixe	58,00		58,00						

BUCETUL LOCAL PE ANUL 2016 SI ESTIMARI PENTRU ANII 2017-2019

Data : 22/04/2016

Tit:01

pag: 3 - mii lei-

Cod	Denumire indicator	Prevederi anuale buget 2016		Prevederi trimestriale buget 2016				Estimari 2017	Estimari 2018	Estimari 2019
		TOTAL	din care credite bugetare destinate stingerii platilor restante	Trim I	Trim.II	Trim.III	Trim.IV			
A	B	1=3+4+5+6	2	3	4	5	6	7	8	9
710103	Mobilier, aparatura birotica si alte active corporale	58,00		58,00						
650002	Partea III-a Cheltuieli social-culturale	1.997,34		1.468,34	529,00					
6502	INVATAMANT	1.279,34		1.050,34	229,00					
01	CHELTUIELI CURENTE	9,20		9,20						
56	TITLUL VIII PROIECTE CU FINANTARE FONDURI EXTERNE NERAMBURSABILE									
	POSTADERARE	9,20		9,20						
5602	Programe din Fondul Social European (FSE)	9,20		9,20						
560201	Finantarea nationala	1,06		1,06						
560202	Finantarea externa nerambursabila	8,14		8,14						
70	CHELTUIELI DE CAPITAL	1.270,14		1.041,14	229,00					
71	TITLUL XIII ACTIVE NEFINANCIARE	1.270,14		1.041,14	229,00					
7101	Active fixe	1.270,14		1.041,14	229,00					
710101	Constructii	1.229,00		1.000,00	229,00					
710103	Mobilier, aparatura birotica si alte active corporale	15,00		15,00						
710130	Alte active fixe	26,14		26,14						
6602	SANATATE	700,00		400,00	300,00					
01	CHELTUIELI CURENTE	700,00		400,00	300,00					
51	TITLUL VI TRANSFERURI INTRE UNITATI ADMINISTRATIVE PUBLICE	700,00		400,00	300,00					
5102	Transferuri de capital	700,00		400,00	300,00					
510228	Transferuri din bugetele locale pentru finantarea cheltuielilor de capital din domeniul sanatatii	700,00		400,00	300,00					
6802	ASIGURARI SI ASISTENTA SOCIALA	18,00		18,00						
70	CHELTUIELI DE CAPITAL	18,00		18,00						
71	TITLUL XIII ACTIVE NEFINANCIARE	18,00		18,00						
7101	Active fixe	18,00		18,00						
710102	Masini, echipamente si mijloace de transport	15,00		15,00						
710130	Alte active fixe	3,00		3,00						
700002	Partea IV-a Servicii si dezvoltare publica, locuinte, mediu si ape	5.623,03		4.485,91	1.137,12					
7002	LOCUINTE, SERVICII SI DEZVOLTARE	5.623,03		4.485,91	1.137,12					
01	CHELTUIELI CURENTE	389,62		180,00	209,62					
51	TITLUL VI TRANSFERURI INTRE UNITATI ADMINISTRATIVE PUBLICE	389,62		180,00	209,62					
5102	Transferuri de capital	389,62		180,00	209,62					

BUGETUL LOCAL PE ANUL 2016 SI ESTIMARI PENTRU ANII 2017-2019

Data: 22/04/2016

Tit: 01

pag: 4 - mii lei-

Cod	Denumire indicator	Prevederi anuale buget 2016		Prevederi trimestriale buget 2016				Estimari 2017	Estimari 2018	Estimari 2019
		TOTAL	din care credite bugetare destinate stingerii platilor restante	Trim I	Trim.II	Trim.III	Trim.IV			
A	B	1=3+4+5+6	2	3	4	5	6	7	8	9
510229	Alte transferuri de capital catre institutii publice	389,62		180,00	209,62					
70	CHELTUIELI DE CAPITAL	5.233,41		4.305,91	927,50					
71	TITLUL XIII ACTIVE NEFINANCIARE	5.233,41		4.305,91	927,50					
7101	Active fixe	3.982,78		3.055,28	927,50					
710101	Constructii	2.450,00		2.000,00	450,00					
710102	Masini, echipamente si mijloace de transport	12,00		12,00						
710130	Alte active fixe	1.520,78		1.043,28	477,50					
7103	Reparatii capitale aferente activelor fixe	1.250,63		1.250,63						
800002	Partea V-a Actiuni economice	1.806,60		1.106,60	700,00					
8402	TRANSPORTURI	1.806,60		1.106,60	700,00					
70	CHELTUIELI DE CAPITAL	1.806,60		1.106,60	700,00					
71	TITLUL XIII ACTIVE NEFINANCIARE	1.806,60		1.106,60	700,00					
7101	Active fixe	86,60		86,60						
710130	Alte active fixe	86,60		86,60						
7103	Reparatii capitale aferente activelor fixe	1.720,00		1.020,00	700,00					
9902	EXCEDENT/DEFICIT									
	EXCEDENT/DEFICIT	-3.787,00		-3.787,00				119.544,00	101.812,00	71.273,00

PRIMAR

DIRECTOR ECONOMIC